



Regione Autonoma della Sardegna

COMUNE DI FONNI

Provincia di Nuoro



PROFILI REGOLATORI
Subzona 05 "PUPUAI" - Isolato 07

ELABORATO ADEGUATO ALLE PRESCRIZIONI R.A.S.	
Data	
Adozione:	Consiglio Comunale n°61 del 22/12/2010
Adozione Definitiva:	Consiglio Comunale n°17 del 04/04/2011
Approvazione R.A.S.:	Det. D.G./P. Urbanistica n. 1184 del 05/04/2013
Approvazione:	Consiglio Comunale n. 36 del 05/11/2013
Pubblicazione B.U.R.A.S.:	
II SINDACO	UFFICIO TECNICO
Dott. Stefano Coinu	Geom. Mario Demartis Ing. Giuseppe Busia
PROGETTAZIONE:	Ing. Peppino Mureddu
COLLABORAZIONI:	Ing. Mario Mureddu Ing. Elia Mureddu Ing. Antonio Angioi Geom. Salvatore Marceddu Geom. Carlo Marceddu
	Ing. Maurizio Manias Ing. Carlo Atzeni Geom. Aldo Scintu Arch. Anna Rosa Cidda

INQUADRAMENTO_ subzona 05 - isolato 07

Scala 1: 2000

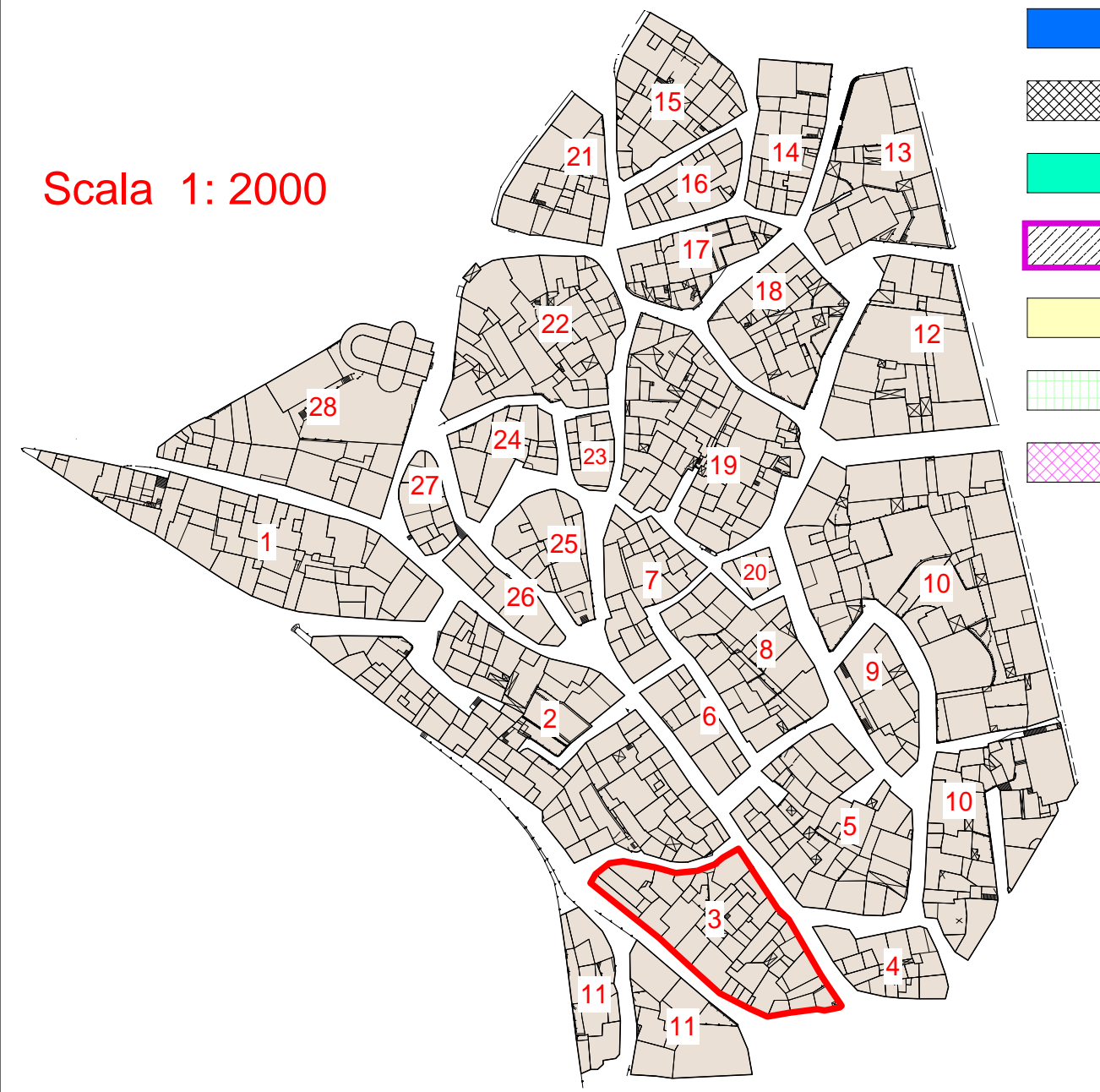

- LEGENDA**
- AREE IN CESSIONE - Allineamenti
 - SOSTITUZIONI EDILIZIE - Nuovi Ingombri
 - A1/RES - RESTAURO SCIENTIFICO
 - A2/RET - RESTAURO TIPOLOGICO
 - A3/RER - RESTAURO E RISTRUTTURAZIONE
 - B1/RIS - RISTRUTTURAZIONE EDILIZIA
 - B2/COA - COMPLETAMENTO TIPO "A"
 - B3/COB - COMPLETAMENTO TIPO "B"
 - B4/DEM - DEMOLIZIONE
 - B5/SOS - SOSTITUZIONE EDILIZIA
 - NUOVA COSTRUZIONE - Ingombri
 - C1/NCO - NUOVA COSTRUZIONE
 - PERTINENZE
 - TETTOIE

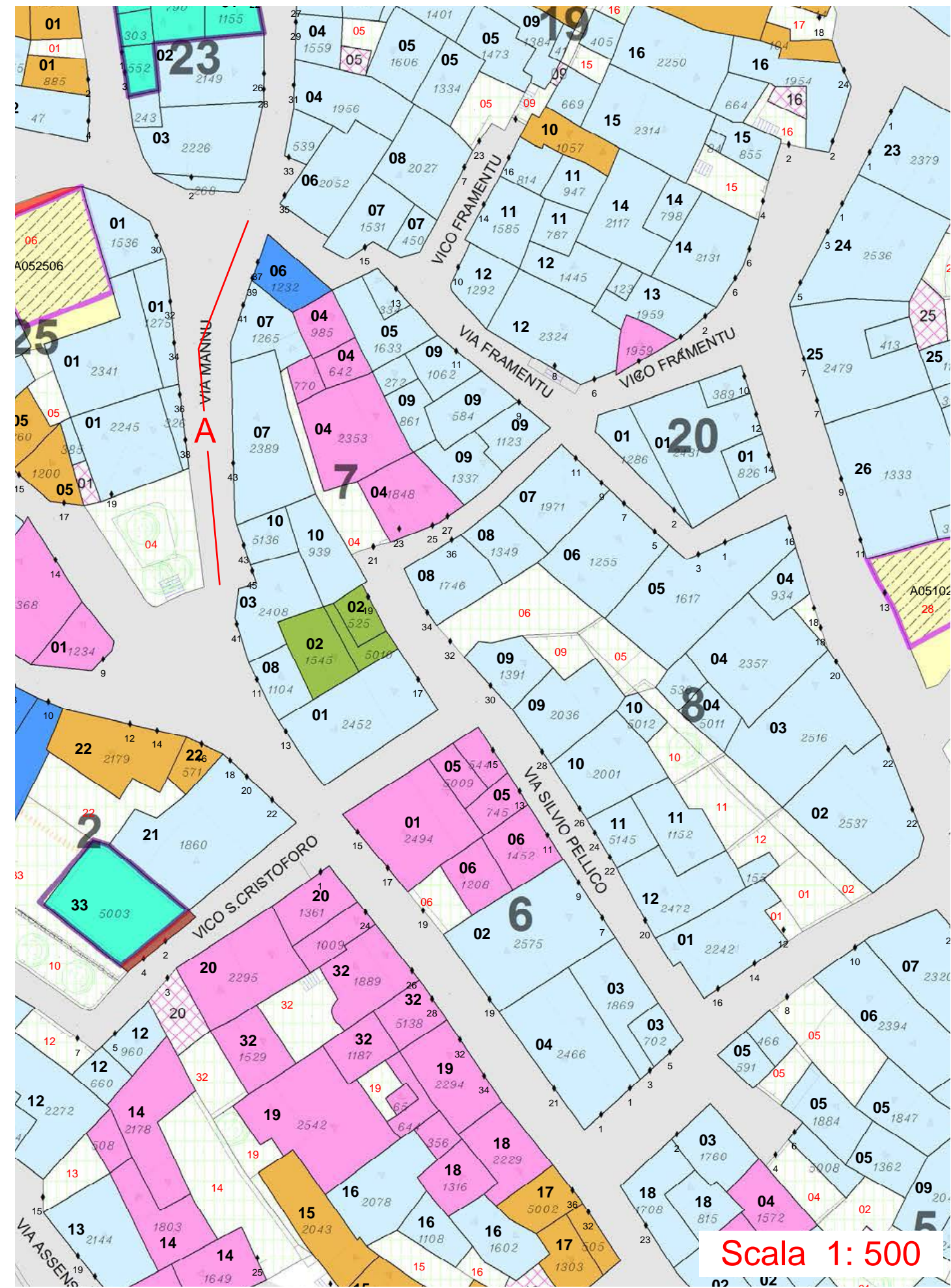

Scala 1: 500

PROSPETTI - stato attuale

VISTA A

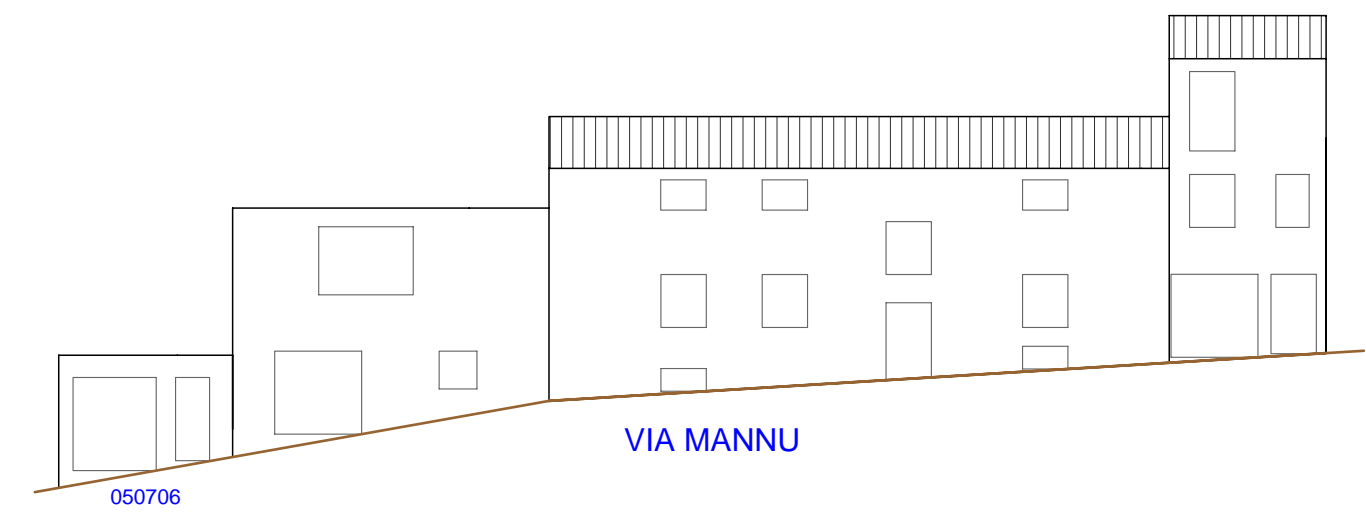

PROSPETTI - di progetto

VISTA A

