



Regione Autonoma della Sardegna

COMUNE DI FONNI

Provincia di Nuoro



PROFILI REGOLATORI
Subzona 05 "PUPUAI" - Isolato 24

ELABORATO ADEGUATO ALLE PRESCRIZIONI R.A.S.

Data _____

Adozione: Consiglio Comunale n°61 del 22/12/2010

Adozione Definitiva: Consiglio Comunale n°17 del 04/04/2011

Approvazione R.A.S.: Det. D.G./P. Urbanistica n. 1184 del 05/04/2013

Approvazione: Consiglio Comunale n. 36 del 05/11/2013

Pubblicazione B.U.R.A.S.: _____

TAVOLA :
1.5.24

SCALA :

IL SINDACO
Dott. Stefano Coinu

UFFICIO TECNICO
Geom. Mario Demartis
Ing. Giuseppe Busia

PROGETTAZIONE: Ing. Peppino Mureddu

COLLABORAZIONI: Ing. Mario Mureddu
Ing. Elia Mureddu
Ing. Antonio Angioi
Geom. Salvatore Marceddu
Geom. Carlo Marceddu

Ing. Maurizio Manias
Ing. Carlo Atzeni
Geom. Aldo Scintu
Arch. Anna Rosa Cidda

INQUADRAMENTO_ subzona 05 - isolato 24

Scala 1: 2000

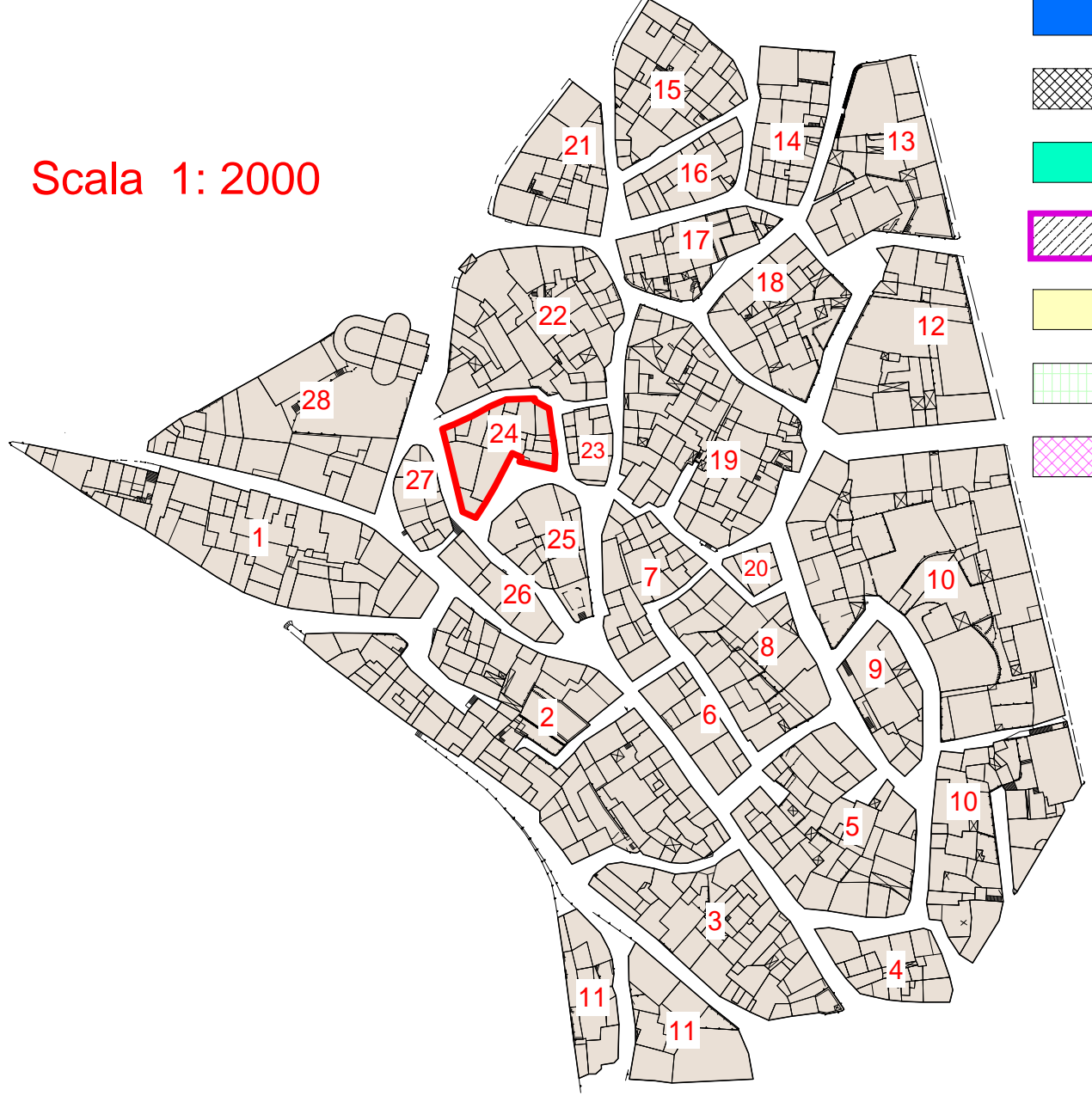

LEGENDA

- AREE in CESSIONE - Allineamenti
- SOSTITUZIONI EDILIZIE - Nuovi Ingombri
- A1/RES - RESTAURO SCIENTIFICO
- A2/RET - RESTAURO TIPOLOGICO
- A3/RER - RESTAURO E RISTRUTTURAZIONE
- B1/RIS - RISTRUTTURAZIONE EDILIZIA
- B2/COA - COMPLETAMENTO TIPO "A"
- B3/COB - COMPLETAMENTO TIPO "B"
- B4/DEM - DEMOLIZIONE
- B5/SOS - SOSTITUZIONE EDILIZIA
- NUOVA COSTRUZIONE - Ingombri
- C1/INCO - NUOVA COSTRUZIONE
- PERTINENZE
- TETTOIE

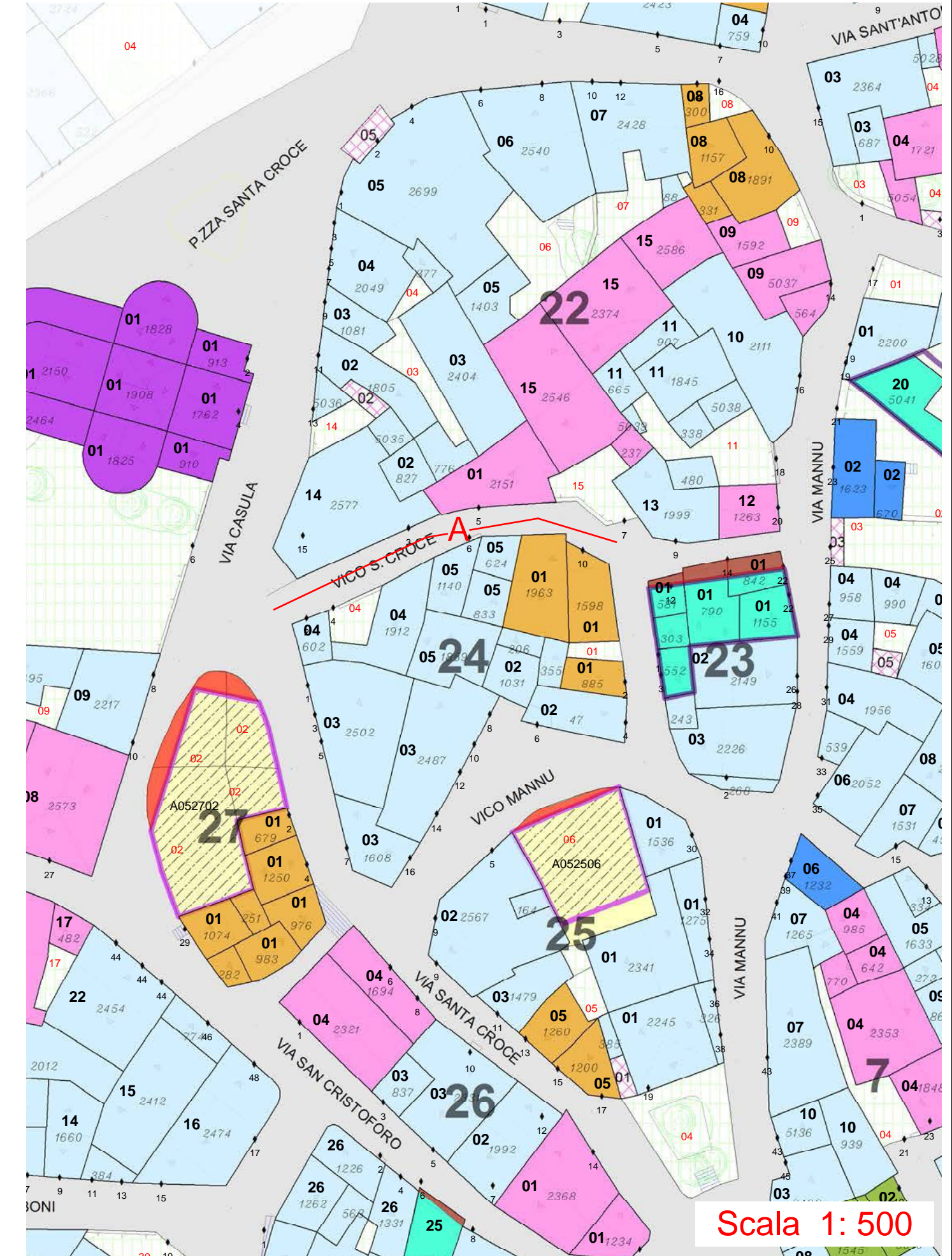

Scala 1: 500

PROSPETTI - stato attuale

VISTA A

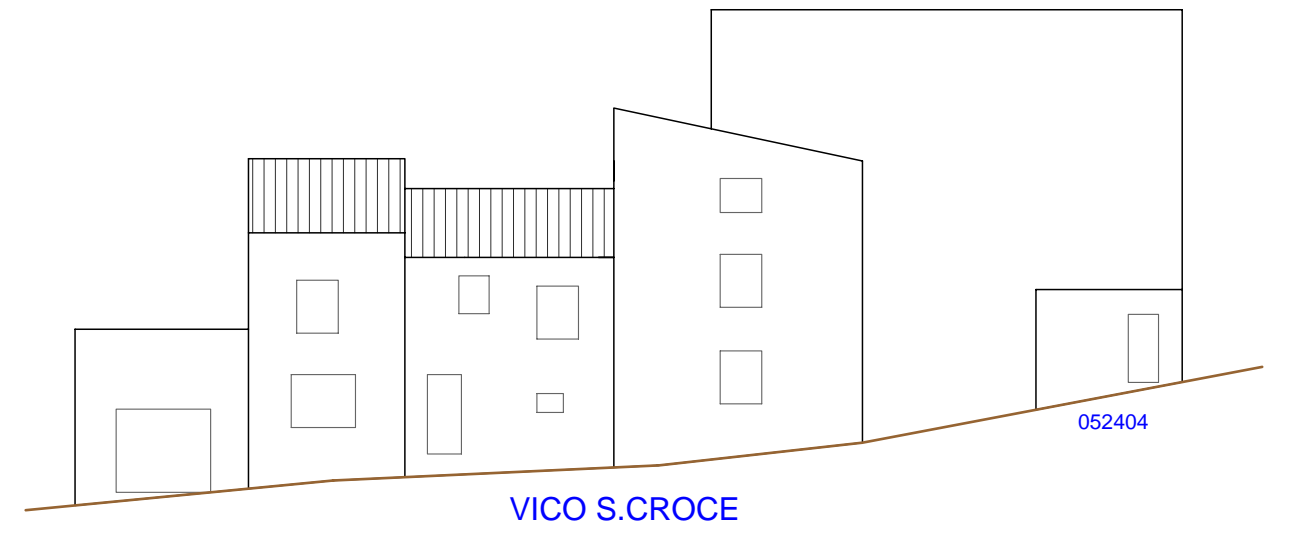

PROSPETTI - di progetto

VISTA A

