



Regione Autonoma della Sardegna
COMUNE DI FONNI
 Provincia di Nuoro



PROFILI REGOLATORI
 Subzona 05 "PUPUAI" - Isolato 23

ELABORATO ADEGUATO ALLE PRESCRIZIONI R.A.S.

| | | |
|--|--|---------------|
| Data | | TAVOLA: |
| Adozione: Consiglio Comunale n°61 del 22/12/2010 | | I.5.23 |
| Adozione Definitiva: Consiglio Comunale n°17 del 04/04/2011 | | SCALA: |
| Approvazione R.A.S.: Det. D.G./P. Urbanistica n. 1184 del 05/04/2013 | | |
| Approvazione: Consiglio Comunale n. 36 del 05/11/2013 | | |
| Pubblicazione B.U.R.A.S.: | | |
| IL SINDACO | UFFICIO TECNICO | |
| Dott. Stefano Coiu | Geom. Mario Demaris Ing. Giuseppe Busia | |
| PROGETTAZIONE: Ing. Peppino Mureddu | | |
| COLLABORAZIONI: Ing. Mario Mureddu, Ing. Elia Mureddu, Ing. Antonio Angiolu, Geom. Salvatore Marceddu, Geom. Carlo Marceddu, Ing. Maurizio Manias, Ing. Carlo Atzeni, Geom. Aldo Scintu, Arch. Anna Rosa Cidda | | |

Emmeservizi s.n.c. - Via caduti del mare 7 - Nuoro - emmeservizi@tecali.it - 07841943304

INQUADRAMENTO_ subzona 05 - isolato 23

Scala 1: 2000

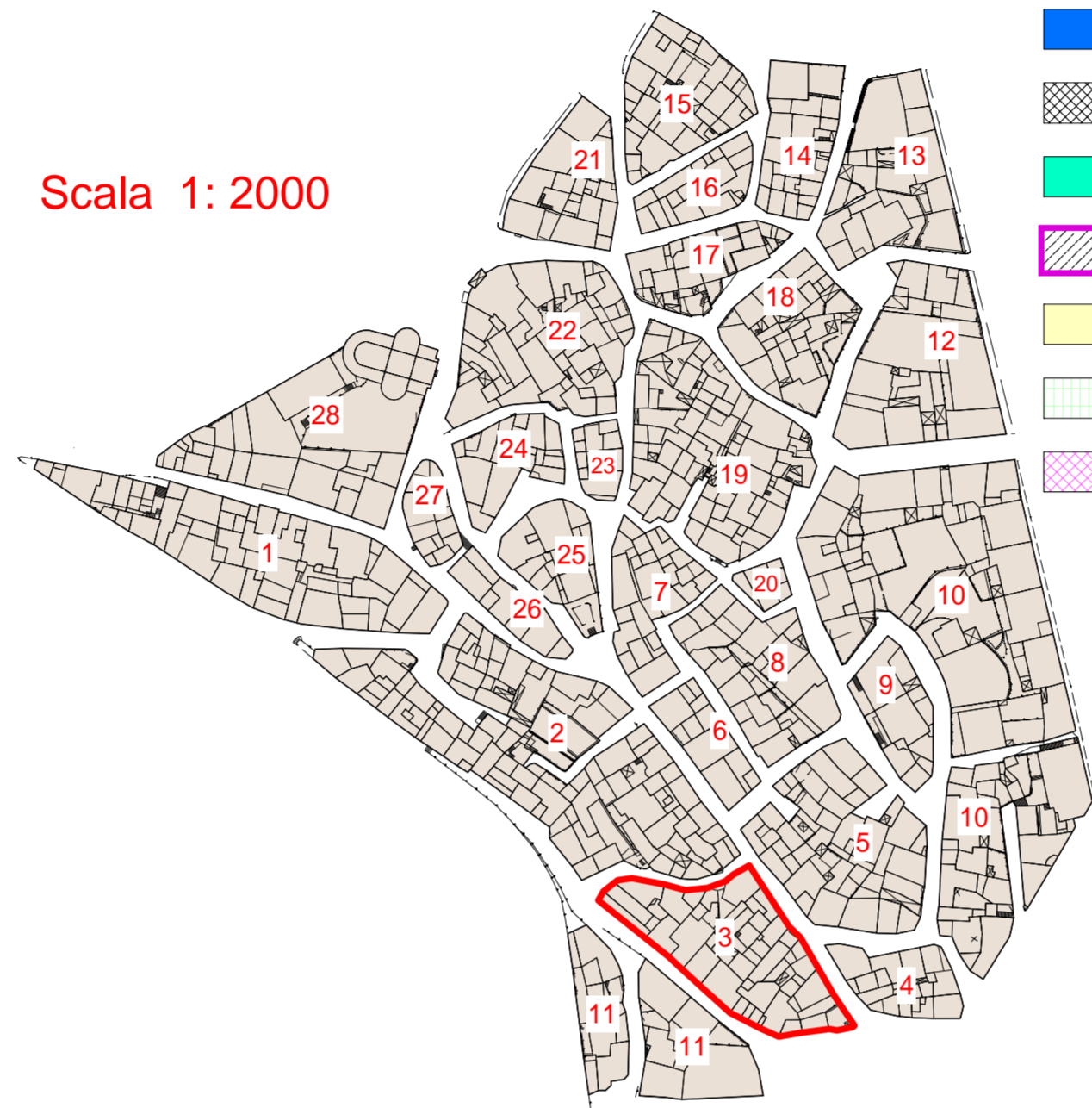

LEGENDA

- AREE IN CESSIONE - Allineamenti
- SOSTITUZIONI EDILIZIE - Nuovi Ingombri
- A1/RES - RESTAURO SCIENTIFICO
- A2/RET - RESTAURO TIPOLOGICO
- A3/RES - RESTAURO E RISTRUTTURAZIONE
- B1/RES - RISTRUTTURAZIONE EDILIZIA
- B2/COA - COMPLETAMENTO TIPO "A"
- B3/COB - COMPLETAMENTO TIPO "B"
- B4/DEM - DEMOLIZIONE
- B5/SOS - SOSTITUZIONE EDILIZIA
- NUOVA COSTRUZIONE - Ingombri
- C1/NCO - NUOVA COSTRUZIONE
- PERTINENZE
- TETTOIE

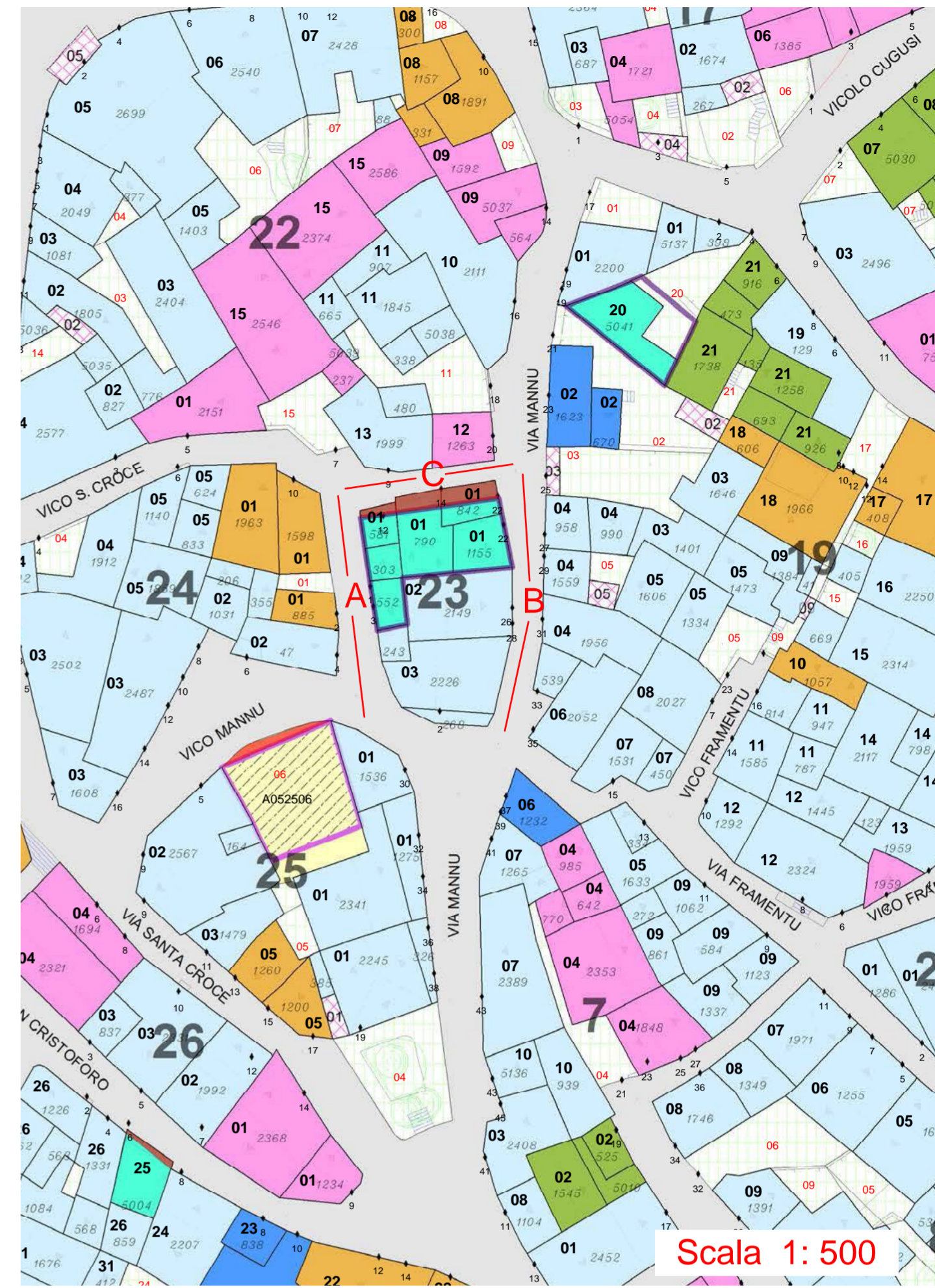

Scala 1: 500

PROSPETTI - stato attuale

VISTA A

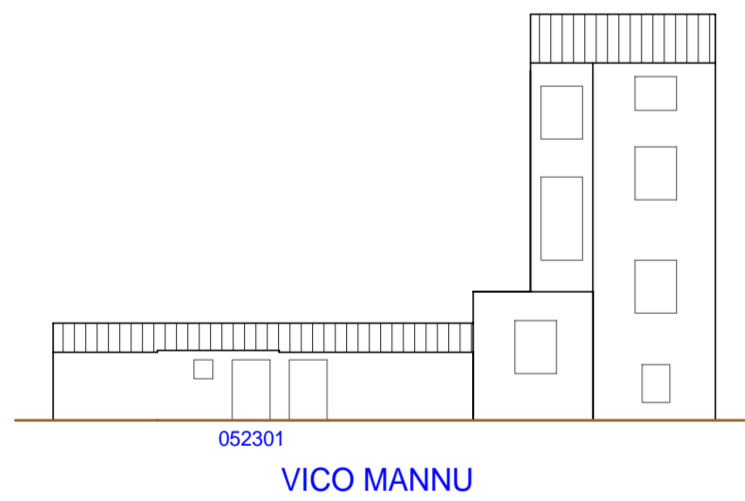

VISTA B

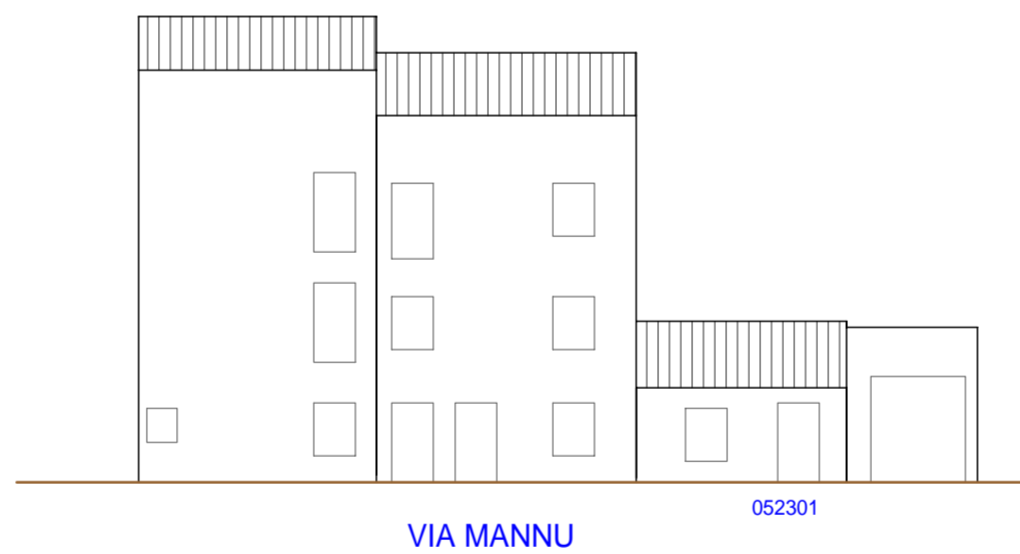

VISTA C

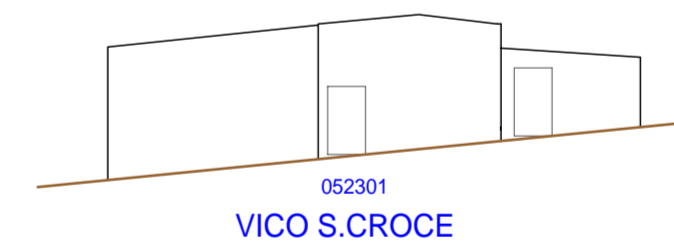

PROSPETTI - di progetto

VISTA A

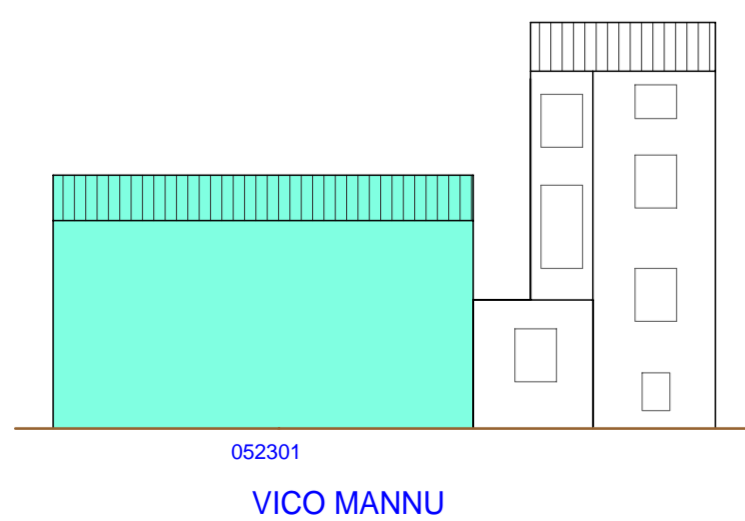

VISTA B

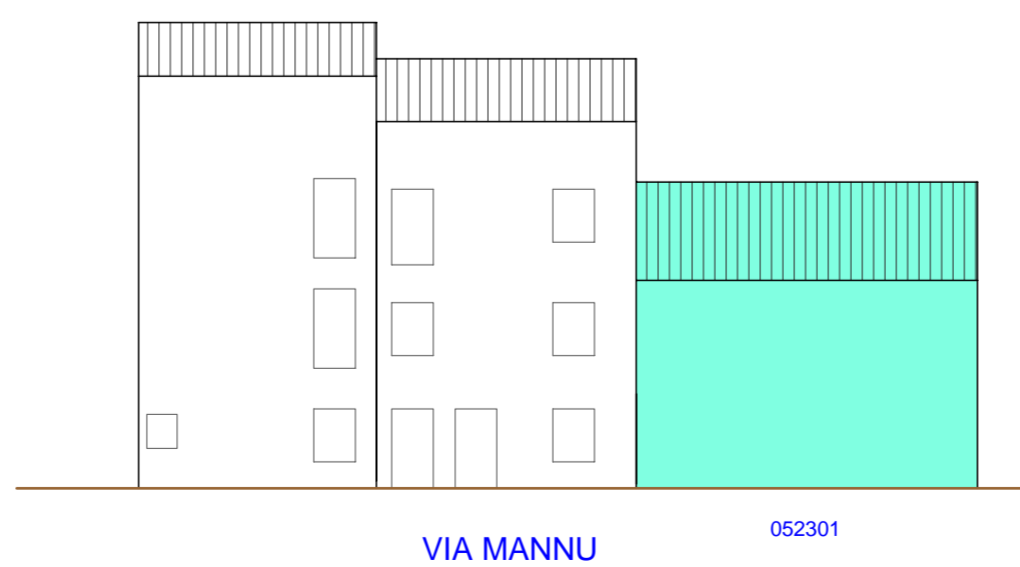

VISTA C

