



Regione Autonoma della Sardegna

**COMUNE DI FONNI**

Provincia di Nuoro



**PROFILI REGOLATORI**  
Subzona 05 "PUPUAI" - Isolato 02

ELABORATO ADEGUATO ALLE PRESCRIZIONI R.A.S.

Data: \_\_\_\_\_  
Adozione: Consiglio Comunale n°61 del 22/12/2010  
Adozione Definitiva: Consiglio Comunale n°17 del 04/04/2011  
Approvazione R.A.S.: Det. D.G./P. Urbanistica n. 1184 del 06/04/2013  
Approvazione: Consiglio Comunale n. 36 del 05/11/2013  
Pubblicazione B.U.R.A.S.: \_\_\_\_\_

TAVOLA: **1.5.2**

SCALA: \_\_\_\_\_

IL SINDACO: \_\_\_\_\_  
UFFICIO TECNICO:  
Geom. Mario Demaris  
Ing. Giuseppe Busia

PROGETTAZIONE: Ing. Peppino Mureddu  
COLLABORAZIONE: Ing. Mario Mureddu, Ing. Elia Mureddu, Ing. Antonio Angiolì, Geom. Salvatore Marceddu, Geom. Carlo Marceddu, Ing. Maurizio Manias, Ing. Carlo Atzeni, Geom. Aldo Scintu, Arch. Anna Rosa Cidda

Emmeservizi s.n.c. - Via caduti del mare 7 - Nuoro - emmeservizi@braccali.it - 0784943354

**INQUADRAMENTO\_subzona 05 - isolato 02**

Scala 1: 2000

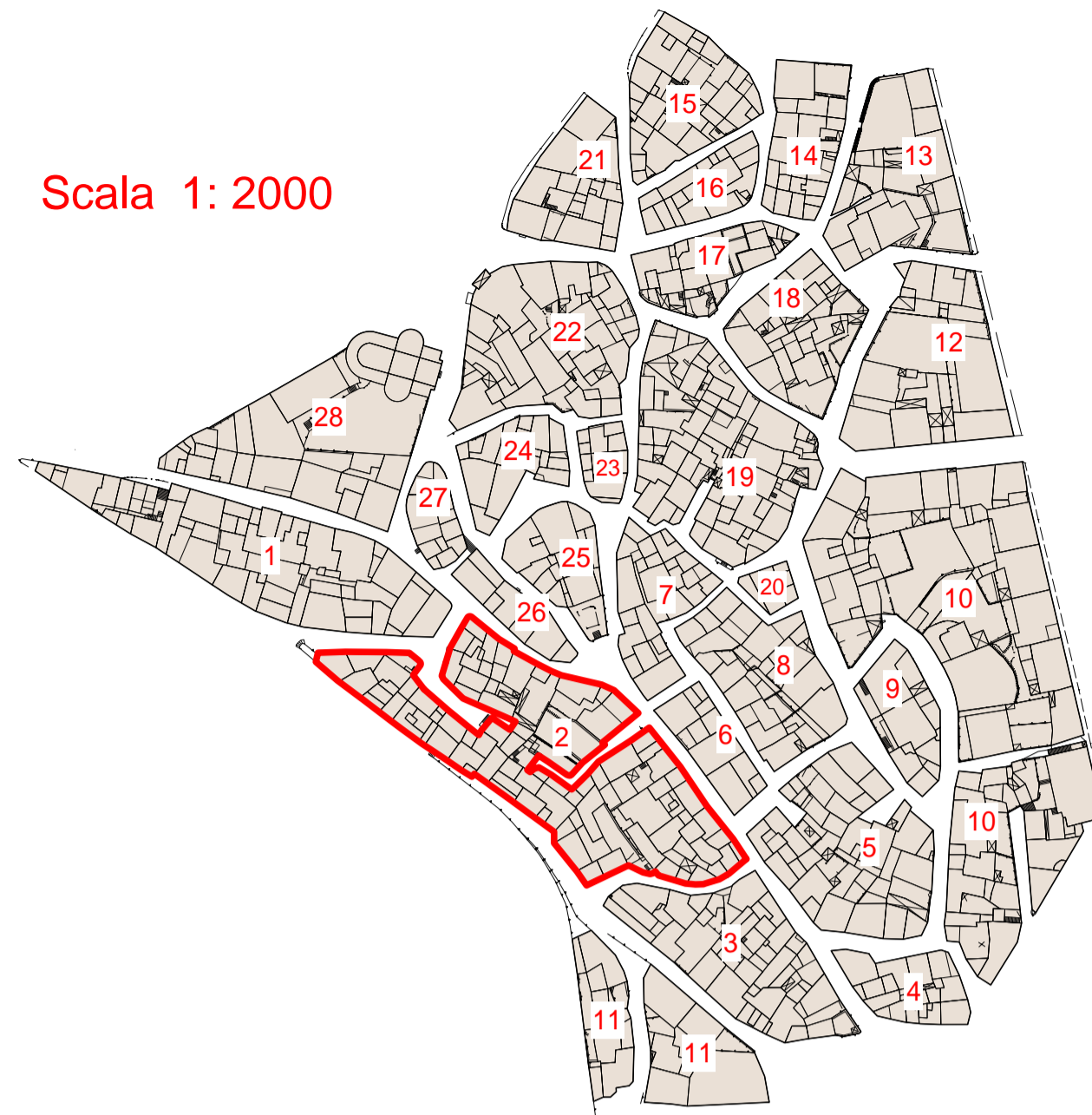

Scala 1: 500

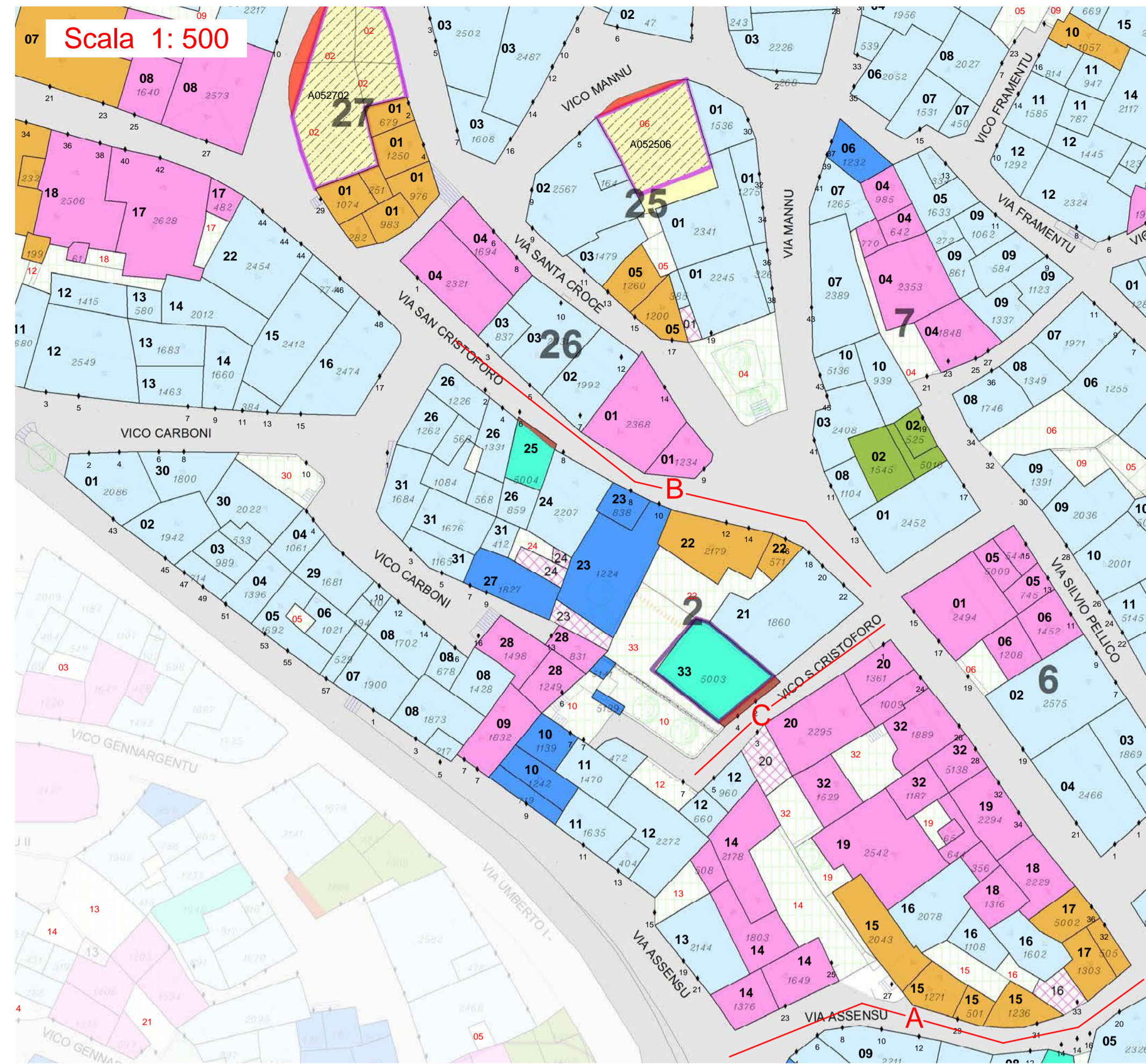

**LEGENDA**

- AREE IN CESSIONE - Allineamenti
- SOSTITUZIONI EDILIZIE - Nuovi Ingombri
- A1/RES - RESTAURO SCIENTIFICO
- A2/RET - RESTAURO TIPOLOGICO
- A3/RES - RESTAURO E RISTRUTTURAZIONE
- B1/RS - RISTRUTTURAZIONE EDILIZIA
- B2/COA - COMPLEMENTO TIPO "A"
- B3/COB - COMPLEMENTO TIPO "B"
- B4/DEM - DEMOLIZIONE
- B5/SOS - SOSTITUZIONE EDILIZIA
- NUOVA COSTRUZIONE - Ingombri
- C1/NGO - NUOVA COSTRUZIONE
- PERTINENZE
- TETTOIE

**PROSPETTI - stato attuale**

VISTA A

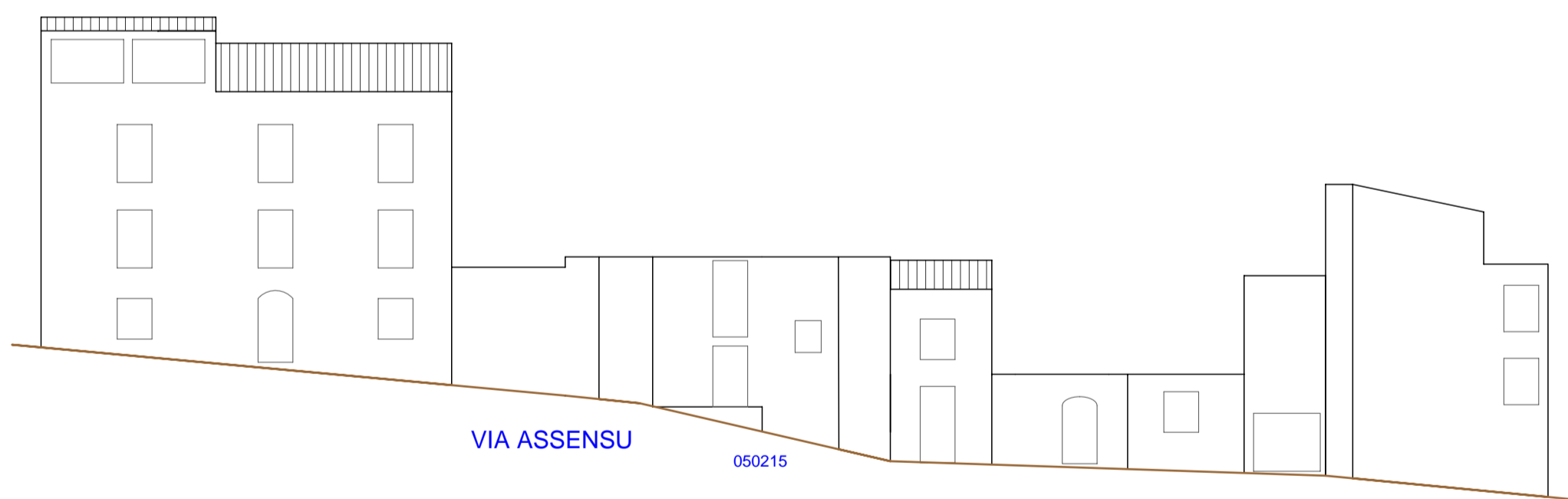

VISTA B

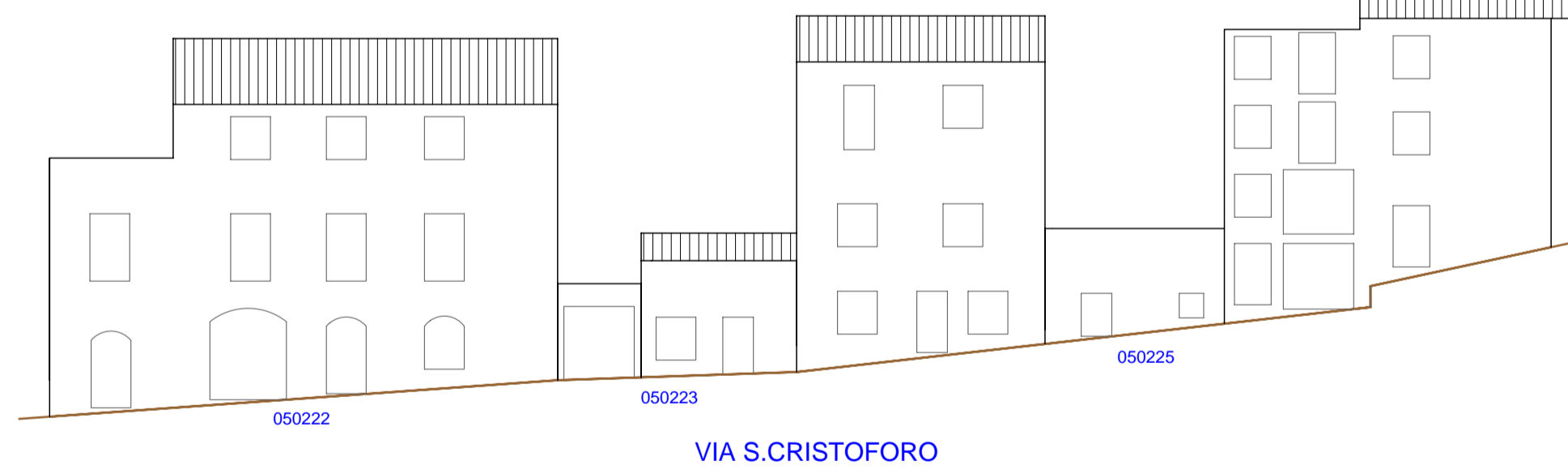

VISTA C

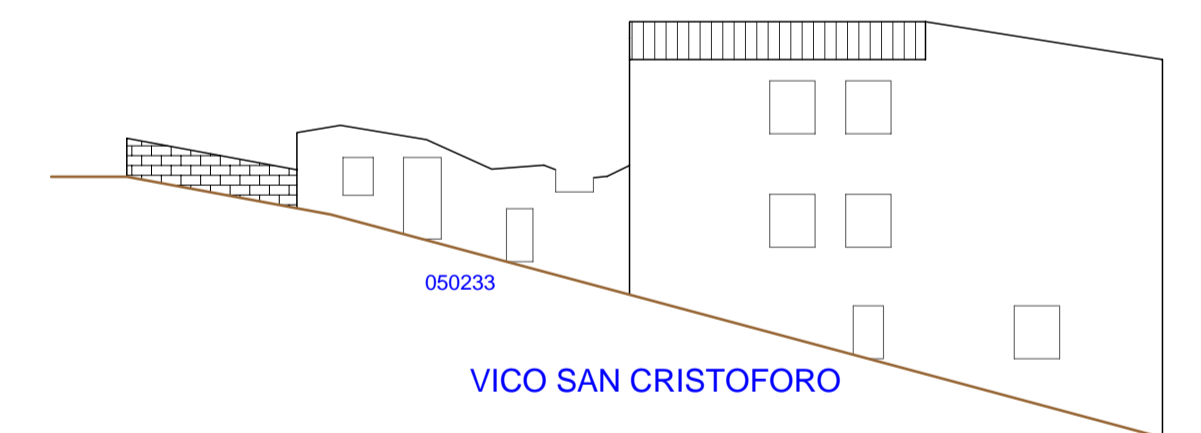

**PROSPETTI - di progetto**

VISTA A

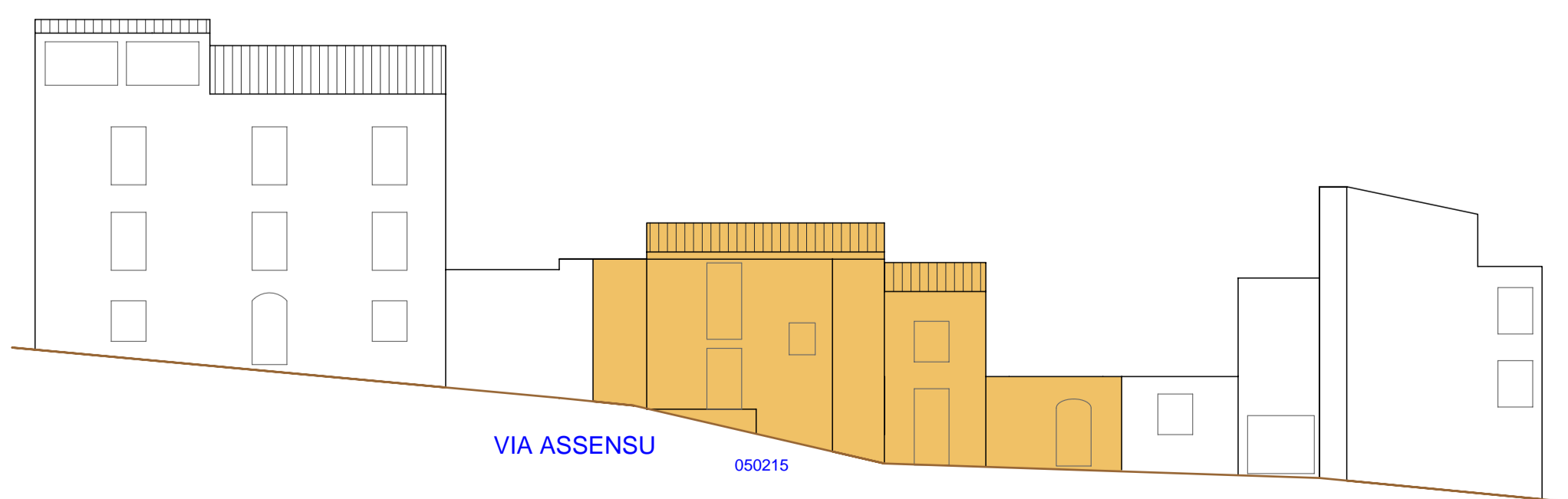

VISTA B

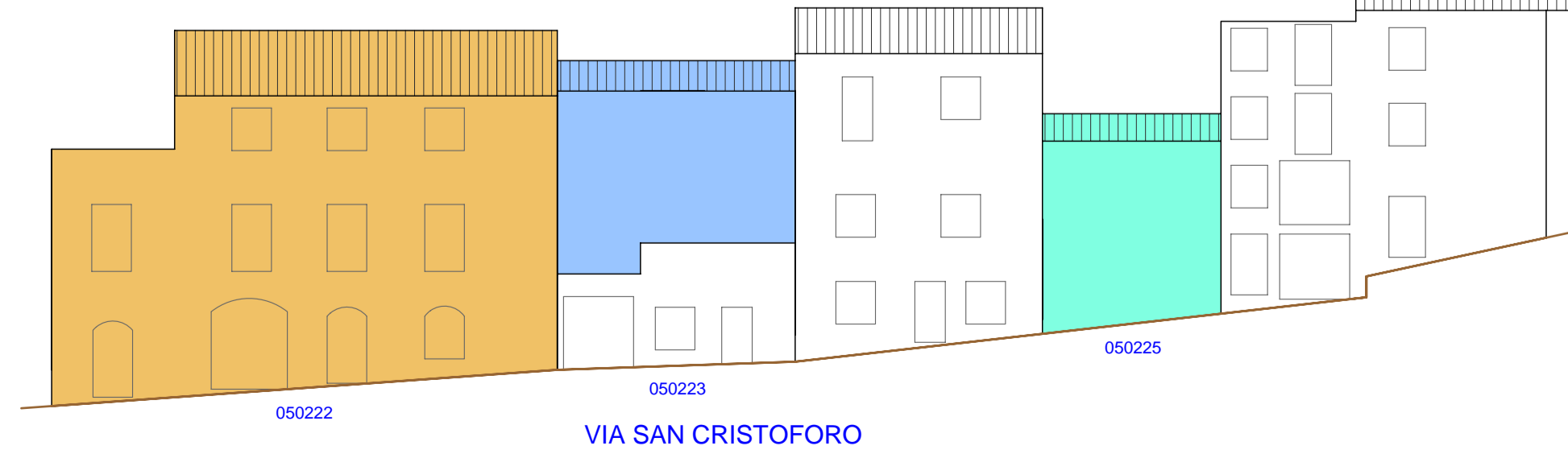

VISTA C

