



Regione Autonoma della Sardegna  
**COMUNE DI FONNI**  
Provincia di Nuoro



**PROFILI REGOLATORI**  
Subzona 05 "PUPUAI" - Isolato 15

ELABORATO ADEGUATO ALLE PRESCRIZIONI R.A.S.

Data: _____		TAVOLA: <b>1.5.15</b>
Adozione: Consiglio Comunale n°61 del 22/12/2010		SCALA: _____
Adozione Definitiva: Consiglio Comunale n°17 del 04/04/2011		
Approvazione R.A.S.: Det. D.G./P. Urbanistica n. 1184 del 05/04/2013		
Approvazione: Consiglio Comunale n. 36 del 05/11/2013		
Pubblicazione B.U.R.A.S.: _____		
IL SINDACO Dott. Stefano Coiu	UFFICIO TECNICO Geom. Mario Demaris Ing. Giuseppe Busia	
PROGETTAZIONE: Ing. Peppino Mureddu		
COLLABORAZIONI: Ing. Mario Mureddu, Ing. Elia Mureddu, Ing. Antonio Angiolì, Geom. Salvatore Marceddu, Geom. Carlo Marceddu, Ing. Maurizio Manias, Ing. Carlo Atzeni, Geom. Aldo Scintu, Arch. Anna Rosa Cidda		

Emmeservizi s.n.c. - Via caiali del mare 7 - Nuoro - emmeservizi@tecali.it - 07841943304

**INQUADRAMENTO\_ subzona 05 - isolato 15**

Scala 1: 2000

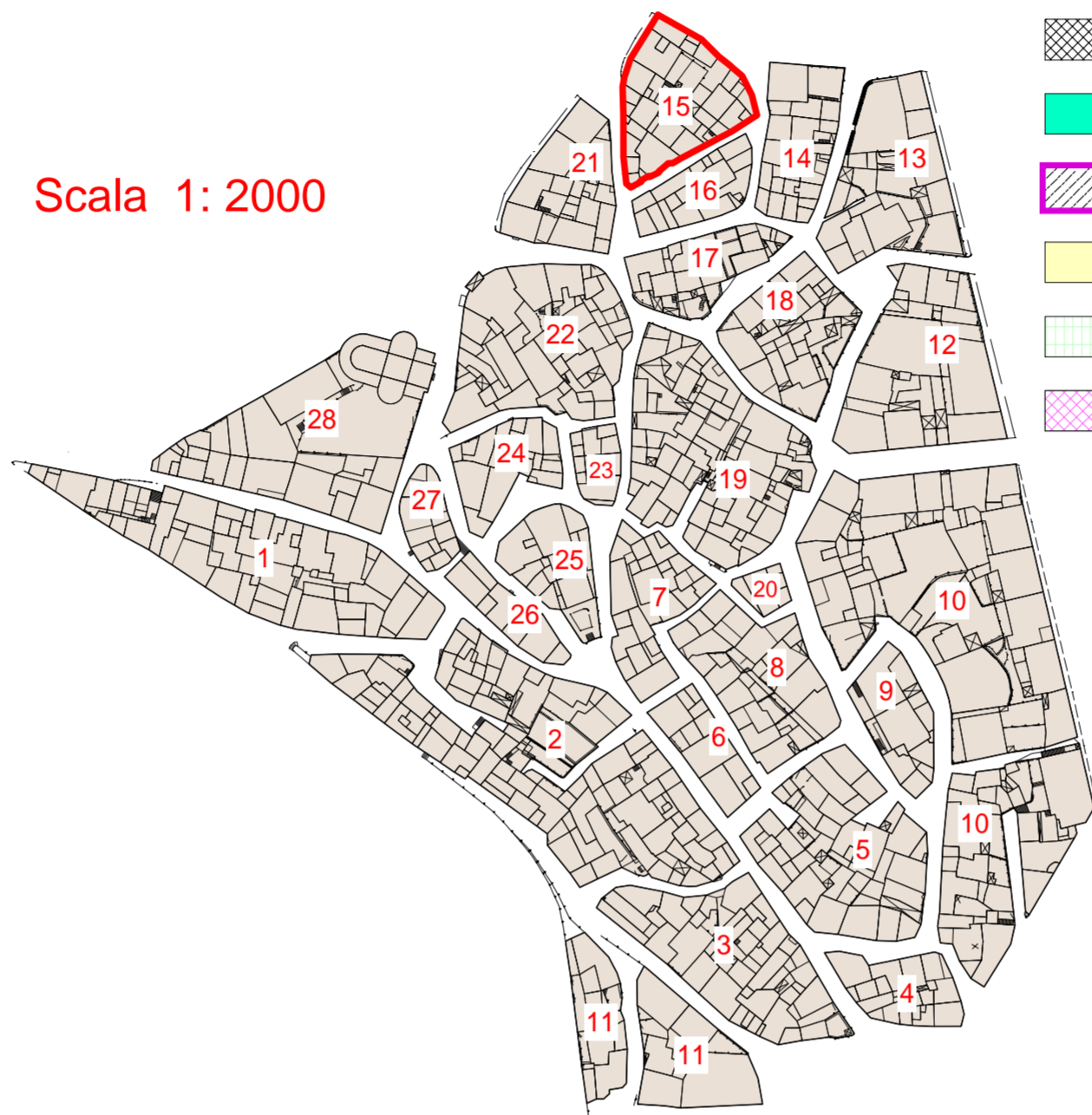

**LEGENDA**

- AREE IN CESSIONE - Allineamenti
- SOSTITUZIONI EDILIZIE - Nuovi Ingombri
- A1/RES - RESTAURO SCIENTIFICO
- A2/RET - RESTAURO TIPOLOGICO
- A3/RES - RESTAURO E RISTRUTTURAZIONE
- B1/RES - RISTRUTTURAZIONE EDILIZIA
- B2/COA - COMPLETAMENTO TIPO "A"
- B3/COB - COMPLETAMENTO TIPO "B"
- B4/DEM - DEMOLIZIONE
- B5/SOS - SOSTITUZIONE EDILIZIA
- NUOVA COSTRUZIONE - Ingombri
- C1/INCO - NUOVA COSTRUZIONE
- PERTINENZE
- TETTOIE



Scala 1: 500

**PROSPETTI - stato attuale**

VISTA A

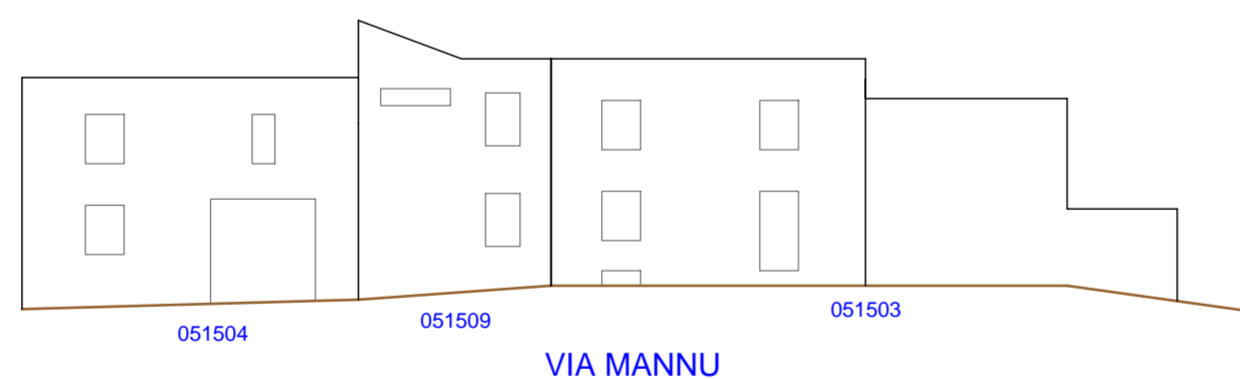

VISTA B

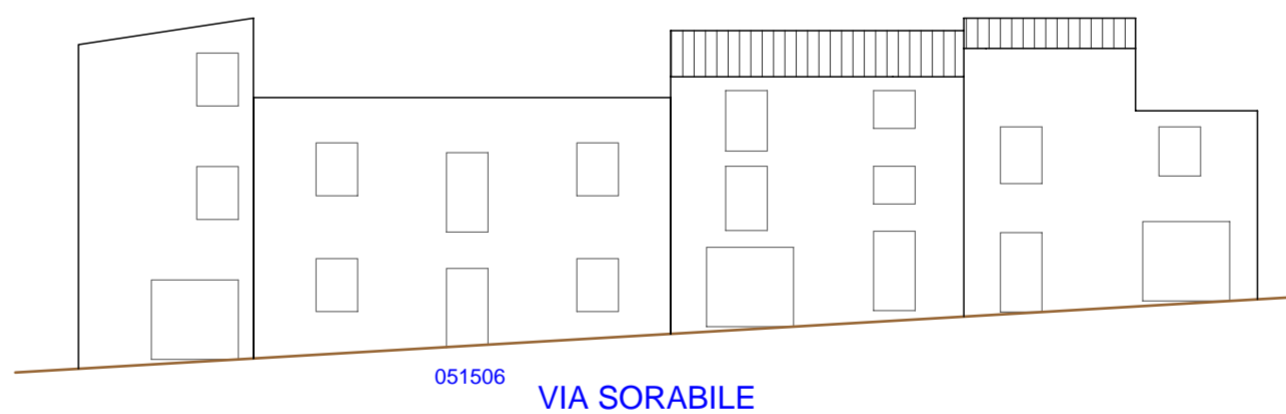

**PROSPETTI - di progetto**

VISTA A

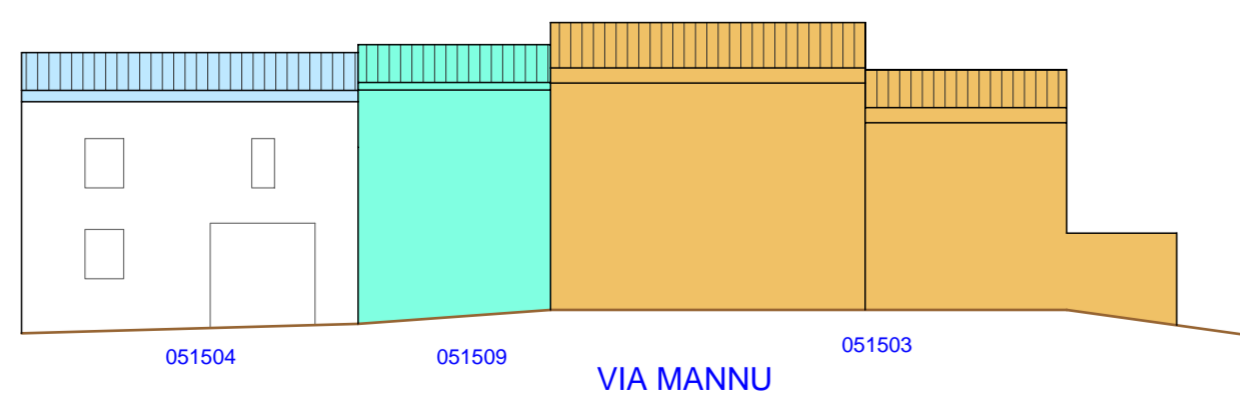

VISTA B

