



Regione Autonoma della Sardegna
COMUNE DI FONNI
Provincia di Nuoro



PROFILI REGOLATORI
Subzona 05 "PUPUAI" - Isolato 11

ELABORATO ADEGUATO ALLE PRESCRIZIONI R.A.S.

| | | | |
|----------------------------------|--|---|--|
| Data | | TAVOLA : | I.5.11 |
| Adozione: | Consiglio Comunale n°61 del 22/12/2010 | SCALA : | |
| Adozione Definitiva: | Consiglio Comunale n°17 del 04/04/2011 | | |
| Approvazione R.A.S.: | Det. D.G./P. Urbanistica n. 1184 del 05/04/2013 | | |
| Approvazione: | Consiglio Comunale n. 36 del 05/11/2013 | | |
| Pubblicazione B.U.R.A.S.: | | | |
| IL SINDACO | Dott. Stefano Coinu | UFFICIO TECNICO | Geom. Mario Demaris Ing. Giuseppe Busia |
| PROGETTAZIONE: | Ing. Peppino Mureddu | | |
| COLLABORAZIONI: | Ing. Mario Mureddu Ing. Elia Mureddu Ing. Antonio Angiol Geom. Salvatore Marceddu Geom. Carlo Marceddu | Ing. Maurizio Manias Ing. Carlo Atzeni Geom. Aldo Scintu Arch. Anna Rosa Cidda | |

Emmeservizi s.n.c. Via caduti del mare 7 - Nuoro - emmeservizi@iscali.it - 07841943354

INQUADRAMENTO_ subzona 05 - isolato 11

Scala 1: 2000

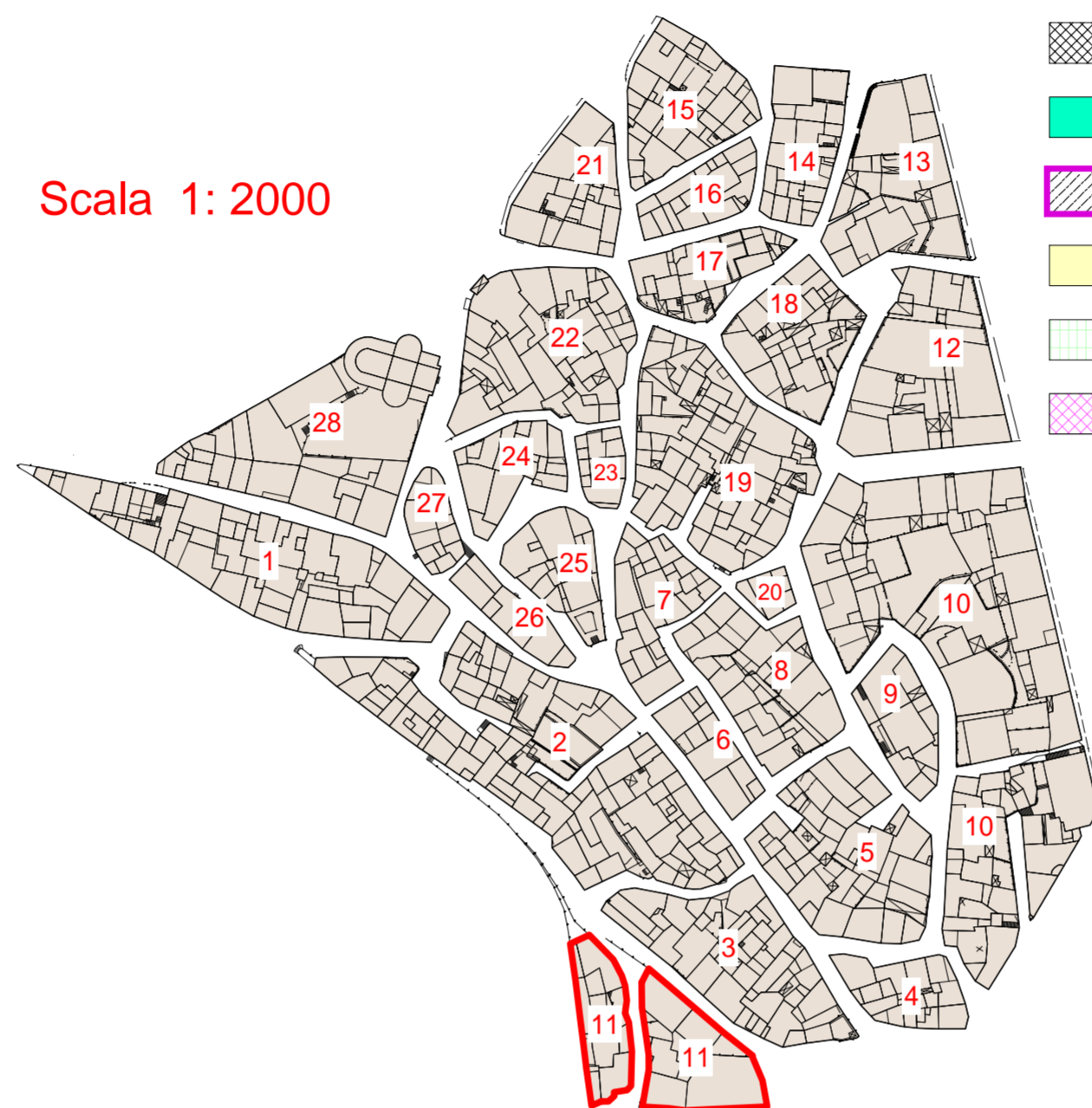

LEGENDA

- AREE IN CESSIONE - Allineamenti
- SOSTITUZIONI EDILIZIE - Nuovi Ingombri
- A1/RES - RESTAURO SCIENTIFICO
- A2/RET - RESTAURO TIPOLOGICO
- A3/REER - RESTAURO E RISTRUTTURAZIONE
- B1/RIIS - RISTRUTTURAZIONE EDILIZIA
- B2/COA - COMPLETAMENTO TIPO "A"
- B3/COB - COMPLETAMENTO TIPO "B"
- B4/DEM - DEMOLIZIONE
- B5/SOS - SOSTITUZIONE EDILIZIA
- NUOVA COSTRUZIONE - Ingombri
- C1/NCO - NUOVA COSTRUZIONE
- PERTINENZE
- TETTOIE

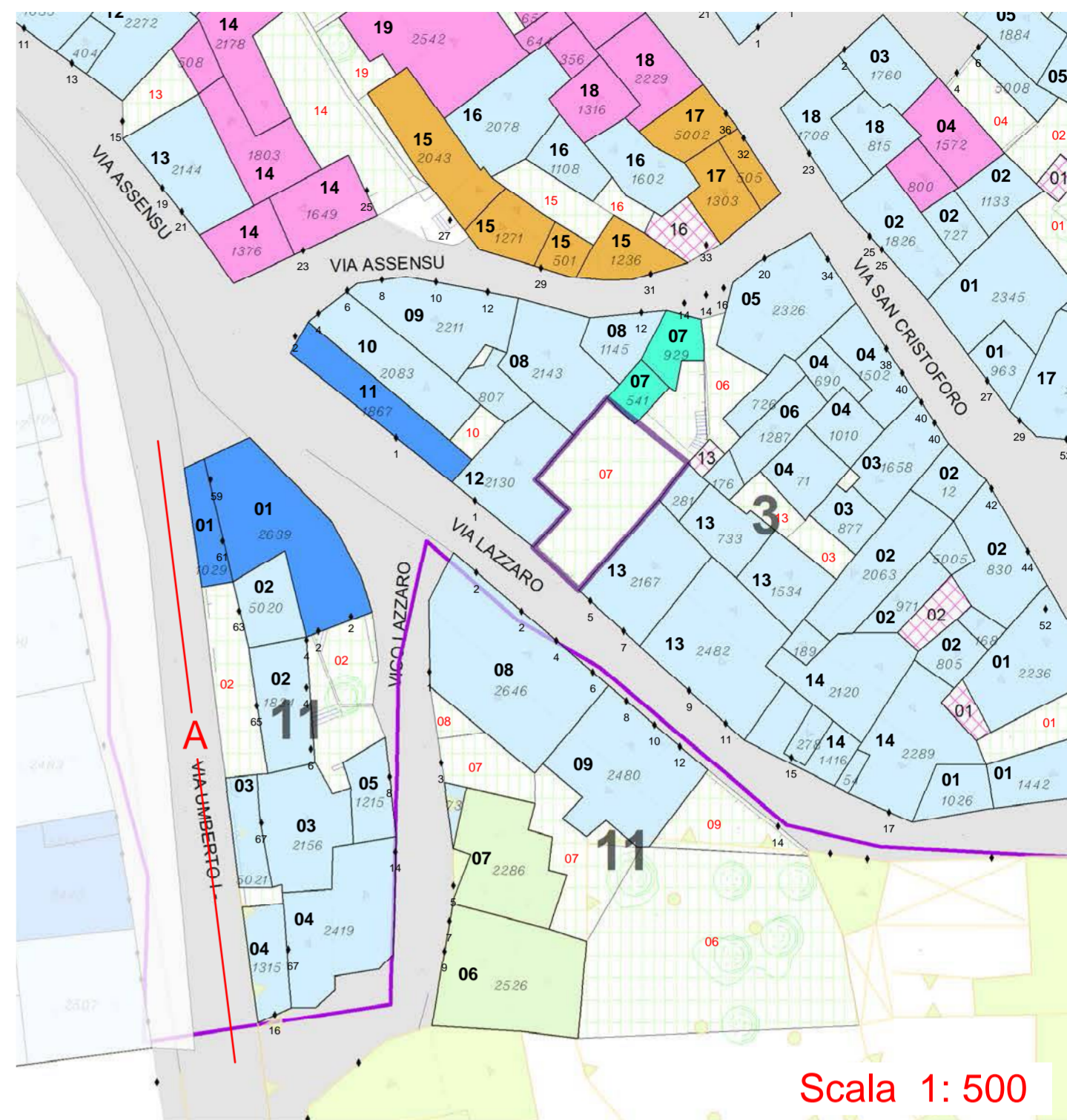

Scala 1: 500

PROSPETTI - stato attuale

VISTA A

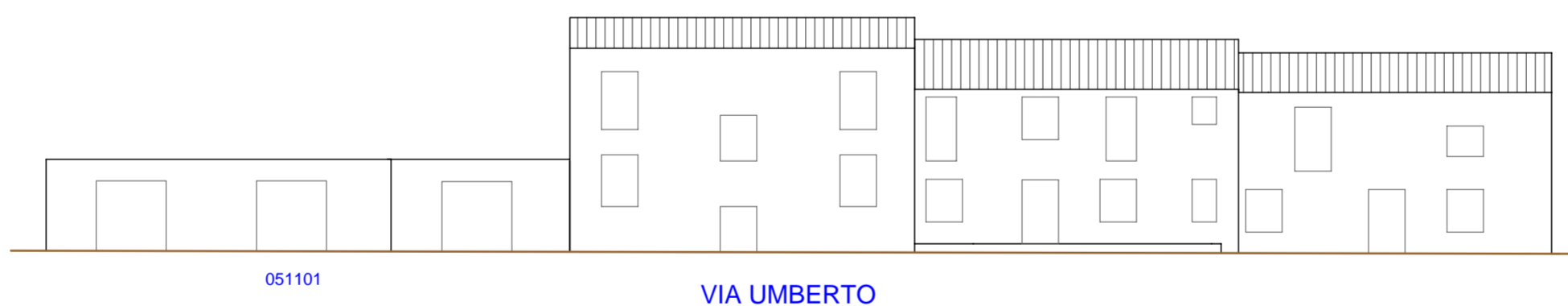

PROSPETTI - di progetto

VISTA A

