



Regione Autonoma della Sardegna



**COMUNE DI FONNI**

Provincia di Nuoro



**PROFILI REGOLATORI**

Subzona 04 "GHINIO" - Isolato 07

ELABORATO ADEGUATO ALLE PRESCRIZIONI R.A.S.

<b>Data</b>	_____	<b>TAVOLA :</b>	<b>I.4.7</b>
<b>Adozione:</b>	Consiglio Comunale n°61 del 22/12/2010	<b>SCALA :</b>	
<b>Adozione Definitiva:</b>	Consiglio Comunale n°17 del 04/04/2011		
<b>Approvazione R.A.S.:</b>	Det. D.G./P. Urbanistica n. 1184 del 05/04/2013		
<b>Approvazione:</b>	Consiglio Comunale n. 36 del 05/11/2013		
<b>Pubblicazione B.U.R.A.S.:</b>	_____		

**IL SINDACO**  
 Dott. Stefano Caini

**UFFICIO TECNICO**  
 Geom. Mario Demartis  
 Ing. Giuseppe Busia

**PROGETTAZIONE:** Ing. Peppino Mureddu

**COLLABORAZIONI:**

Ing. Mario Mureddu	Ing. Maurizio Manias
Ing. Elia Mureddu	Ing. Carlo Atzeni
Ing. Antonio Angioi	Geom. Aldo Scintu
Geom. Salvatore Marceddu	Arch. Anna Rosa Cidda
Geom. Carlo Marceddu	

**INQUADRAMENTO\_ subzona 04 - isolato 07**

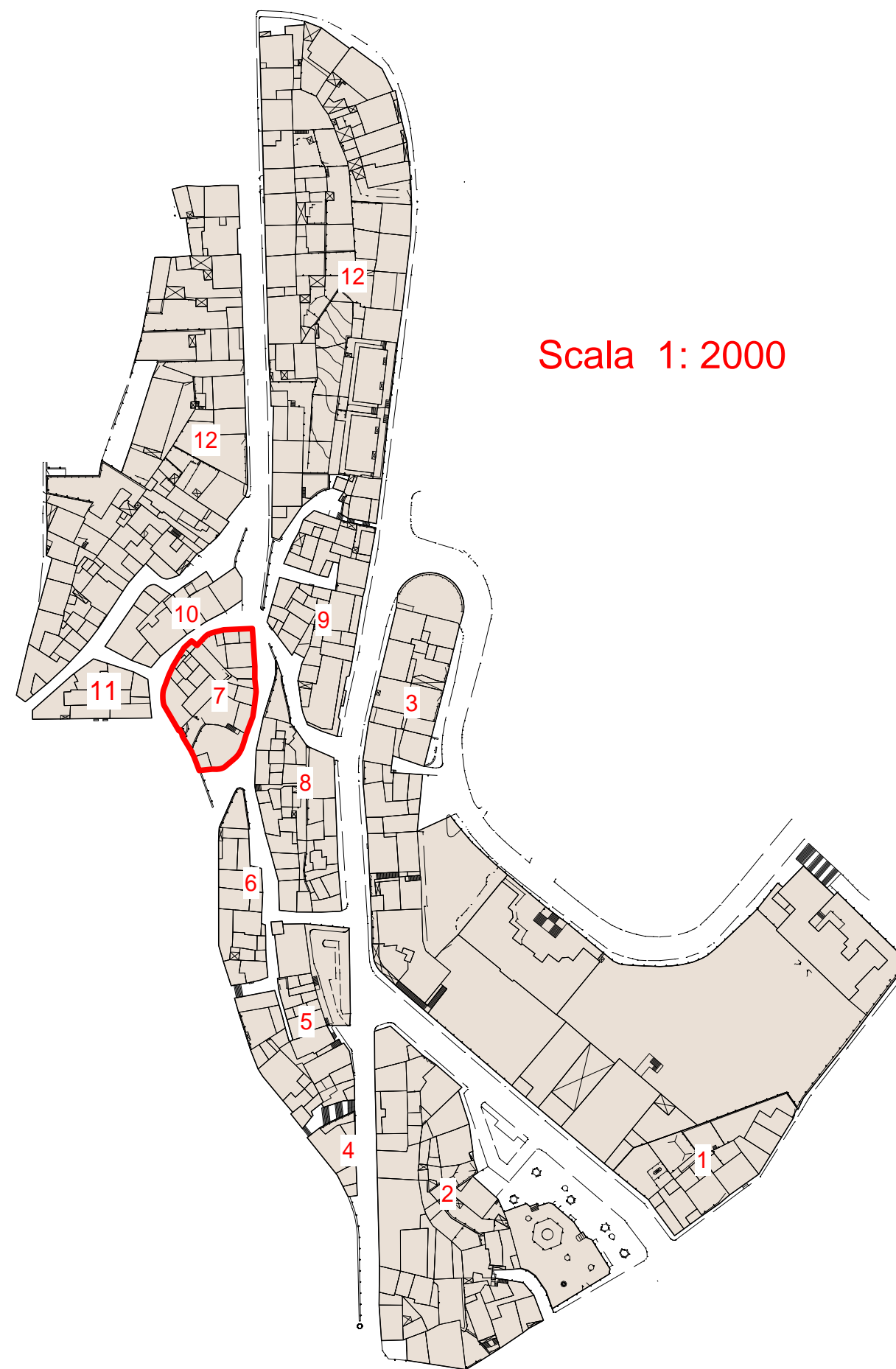

**LEGENDA**

- AREE IN CESSIONE - Allineamenti
- SOSTITUZIONI EDILIZIE - Nuovi Ingrandimenti
- A1/RES - RESTAURO SCIENTIFICO
- A2/RET - RESTAURO TIPOLOGICO
- A3/RER - RESTAURO E RISTRUTTURAZIONE
- B1/RIS - RISTRUTTURAZIONE EDILIZIA
- B2/COA - COMPLETAMENTO TIPO "A"
- B3/COB - COMPLETAMENTO TIPO "B"
- B4/DEM - DEMOLIZIONE
- B5/SOS - SOSTITUZIONE EDILIZIA
- NUOVA COSTRUZIONE - Ingrandimenti
- C1/INCO - NUOVA COSTRUZIONE
- PERTINENZE
- TETTOIE

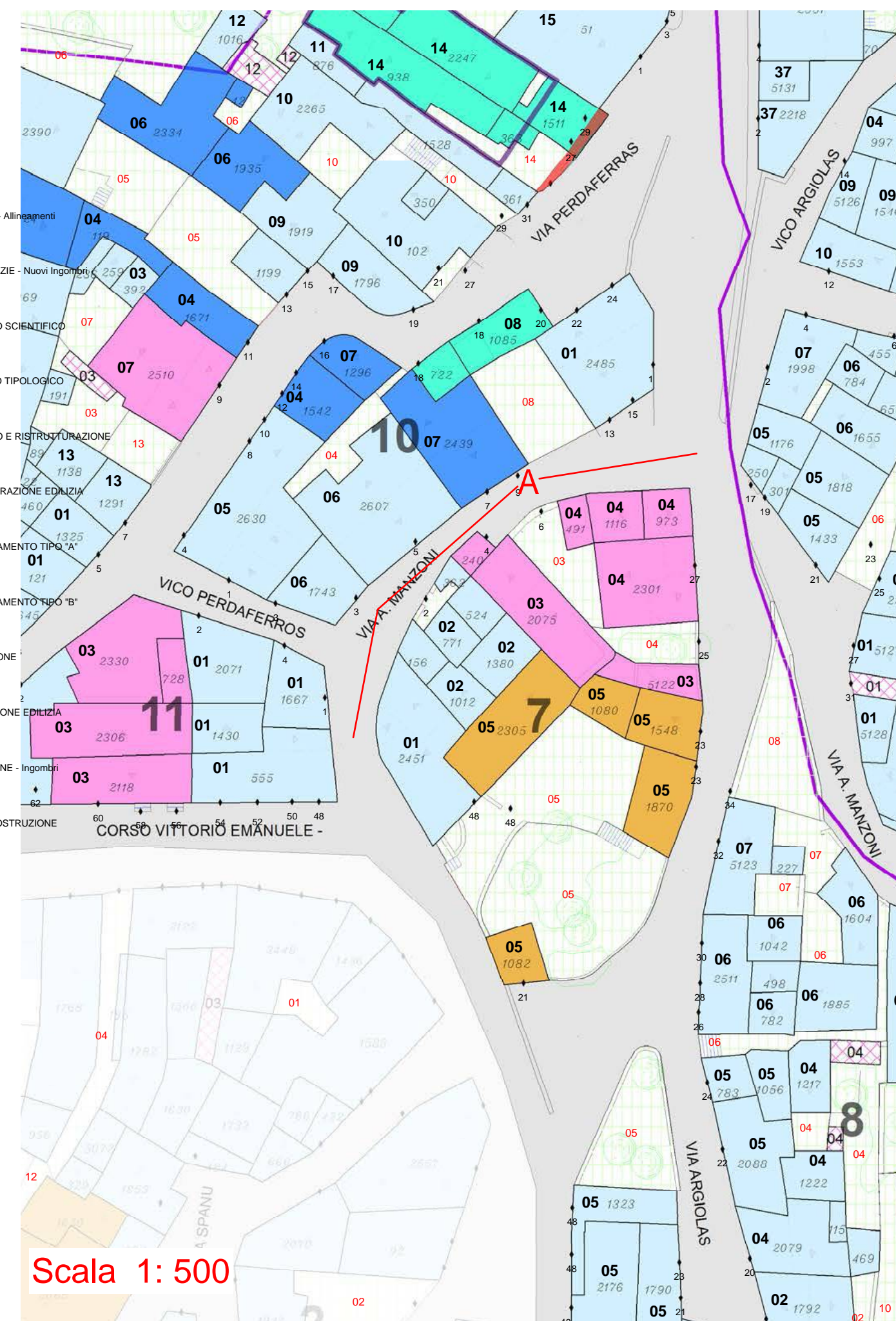

**PROSPETTI - stato attuale**

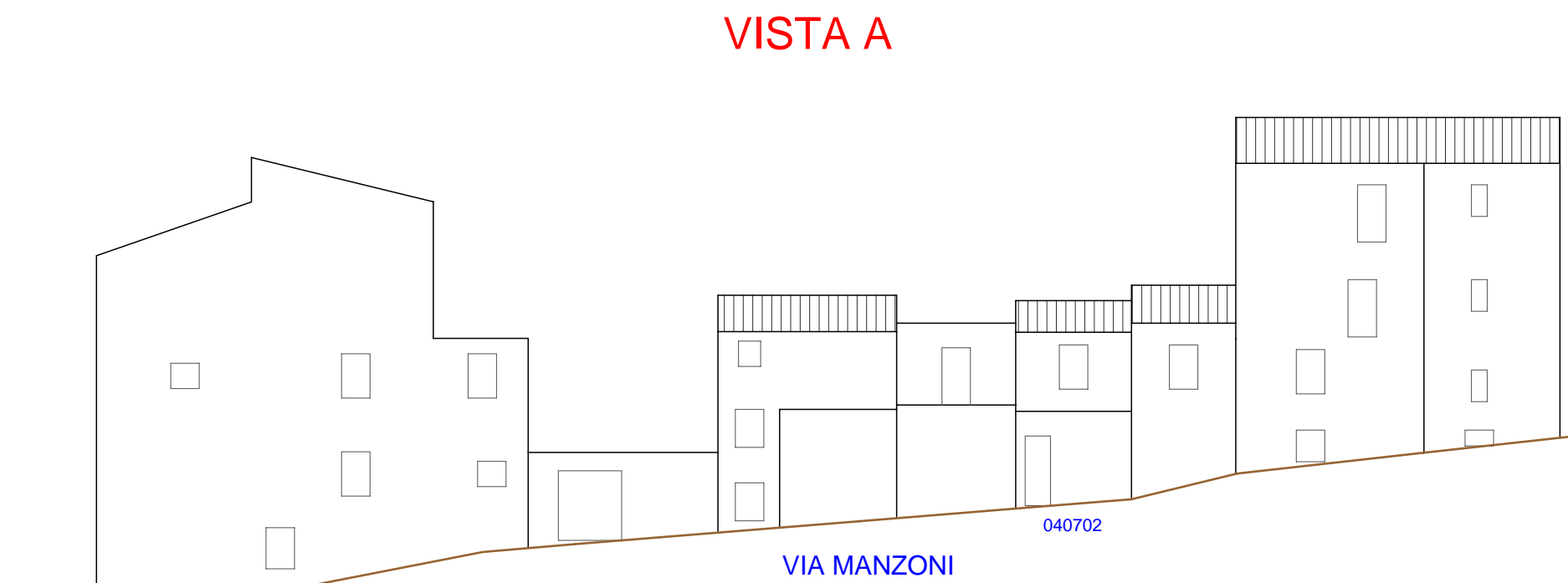

**PROSPETTI - di progetto**

