



Regione Autonoma della Sardegna

COMUNE DI FONNI

Provincia di Nuoro



PROFILI REGOLATORI
Subzona 04 "GHINIO" - Isolato 12

ELABORATO ADDEGIATO ALLE PRESCRIZIONI R.A.S.

Data: _____

Adozione: Consiglio Comunale n°11 del 22/10/2010

Adozione Definitiva: Consiglio Comunale n°17 del 04/04/2011

Approvazione R.A.S.: Del. C.C. (P. Urbanistica n. 1184 del 05/04/2013)

Approvazione: Consiglio Comunale n. 36 del 05/11/2013

Publicatione R.U.R.A.S.: _____

TAVOLA: 1.4.12

SCALA: _____

UFFICIO TECNICO
Geom. Mario Demante
Ing. Giuseppe Bava

PROGETTAZIONE: Ing. Filippo Mureddu

COLLABORAZIONI: Ing. Mario Mureddu, Ing. Elio Mureddu, Ing. Antonio Fugoi, Geom. Salvatore Mureddu, Geom. Carlo Mureddu, Ing. Maurizio Manca, Ing. Carlo Ripoli, Geom. Aldo Satta, Arch. Anna Rosa Cidda

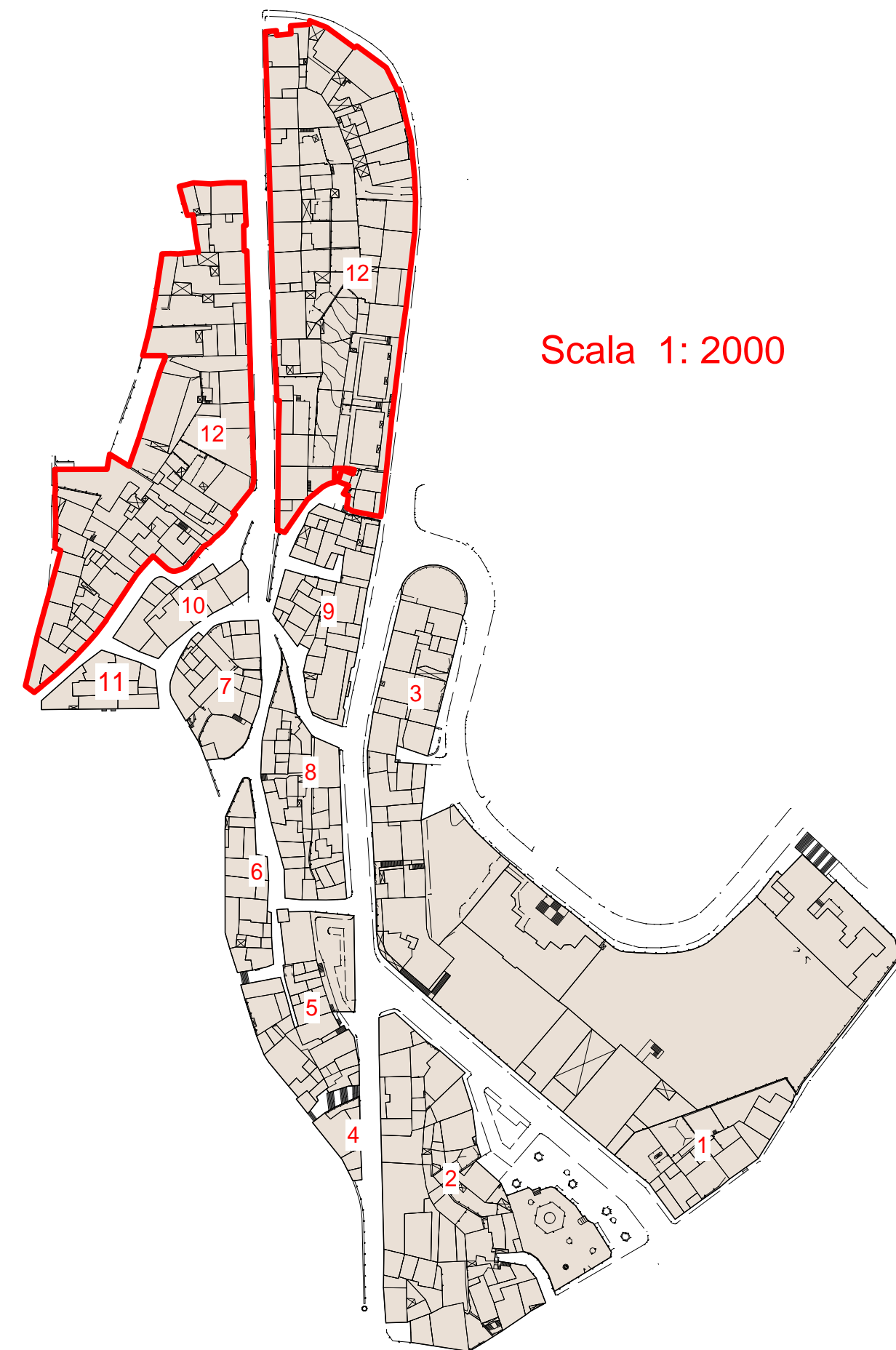

- LEGENDA**
- AREE IN CESSAZIONE - Abbandonate
 - SOSTITUZIONI EDILIZIE - Nuovi Ingressi
 - A11RES - RESTAURO SCIENTIFICO
 - A2RES - RESTAURO TIPOLOGICO
 - A3RES - RESTAURO E RISTRUTTURAZIONE
 - B1RES - RISTRUTTURAZIONE EDILIZIA
 - B2COD - COMPLETAMENTO TIPO "A"
 - B3COD - COMPLETAMENTO TIPO "B"
 - B4DEM - DEMOLIZIONE
 - B5COD - SOSTITUZIONE EDILIZIA
 - NUOVA COSTRUZIONE - Ingressi
 - C1COD - NUOVA COSTRUZIONE
 - PERTINENZE
 - TERRENE



PROSPETTI - stato attuale

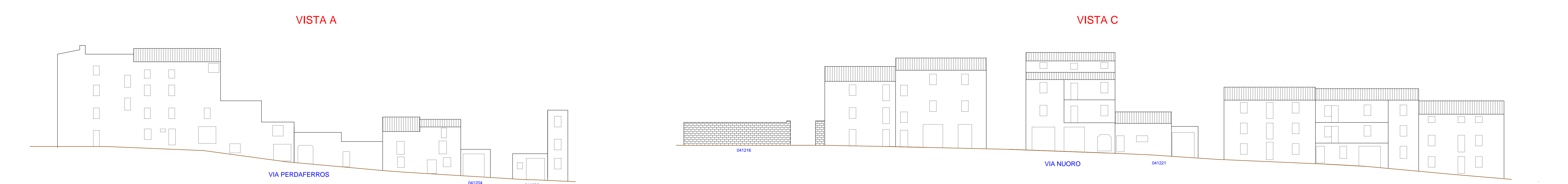

PROSPETTI - di progetto

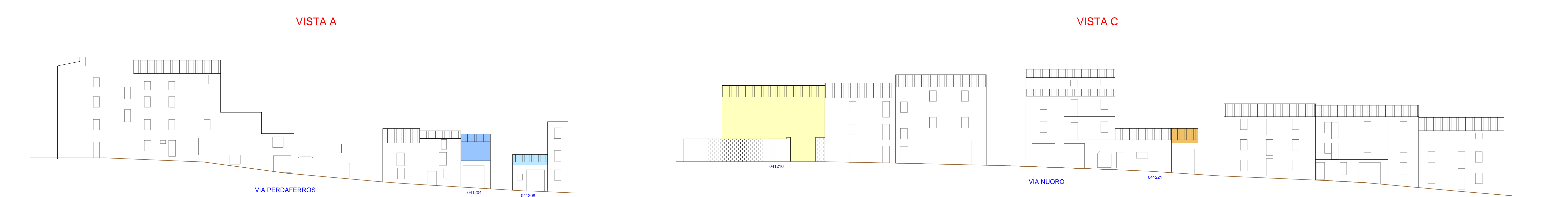

PROSPETTI - stato attuale

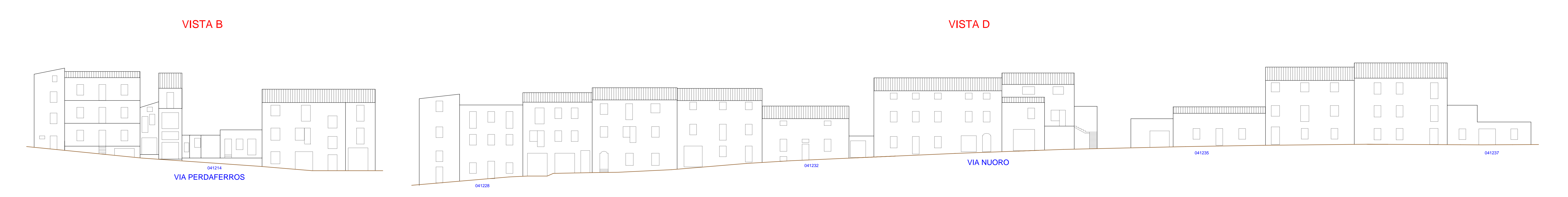

PROSPETTI - di progetto

