



Regione Autonoma della Sardegna
COMUNE DI FONNI
Provincia di Nuoro



PROFILI REGOLATORI
Subzona 04 "GHINIO" - Isolato 10

ELABORATO ADEGUATO ALLE PRESCRIZIONI R.A.S.

Data: _____		TAVOLA: I.4.10										
Adozione: Consiglio Comunale n°61 del 22/12/2010		SCALA: _____										
Adozione Definitiva: Consiglio Comunale n°17 del 04/04/2011												
Approvazione R.A.S.: Det. D.G./P. Urbanistica n. 1184 del 05/04/2013												
Approvazione: Consiglio Comunale n. 36 del 05/11/2013												
Pubblicazione B.U.R.A.S.: _____												
IL SINDACO Dott. Stefano Coinu		UFFICIO TECNICO Geom. Mario Demaris Ing. Giuseppe Busia										
PROGETTAZIONE: Ing. Peppino Mureddu												
COLLABORAZIONI: <table border="0" style="width: 100%;"> <tr> <td style="width: 50%;">Ing. Mario Mureddu</td> <td style="width: 50%;">Ing. Maurizio Manias</td> </tr> <tr> <td>Ing. Elia Mureddu</td> <td>Ing. Carlo Atzeni</td> </tr> <tr> <td>Ing. Antonio Angiolì</td> <td>Geom. Aldo Scintu</td> </tr> <tr> <td>Geom. Salvatore Marceddu</td> <td>Arch. Anna Rosa Cidda</td> </tr> <tr> <td>Geom. Carlo Marceddu</td> <td></td> </tr> </table>			Ing. Mario Mureddu	Ing. Maurizio Manias	Ing. Elia Mureddu	Ing. Carlo Atzeni	Ing. Antonio Angiolì	Geom. Aldo Scintu	Geom. Salvatore Marceddu	Arch. Anna Rosa Cidda	Geom. Carlo Marceddu	
Ing. Mario Mureddu	Ing. Maurizio Manias											
Ing. Elia Mureddu	Ing. Carlo Atzeni											
Ing. Antonio Angiolì	Geom. Aldo Scintu											
Geom. Salvatore Marceddu	Arch. Anna Rosa Cidda											
Geom. Carlo Marceddu												

Emmeservizi s.n.c. - Via caduti del mare 7 - Nuoro - emmeservizi@tiscali.it - 07841943304

INQUADRAMENTO_ subzona 04 - isolato 10

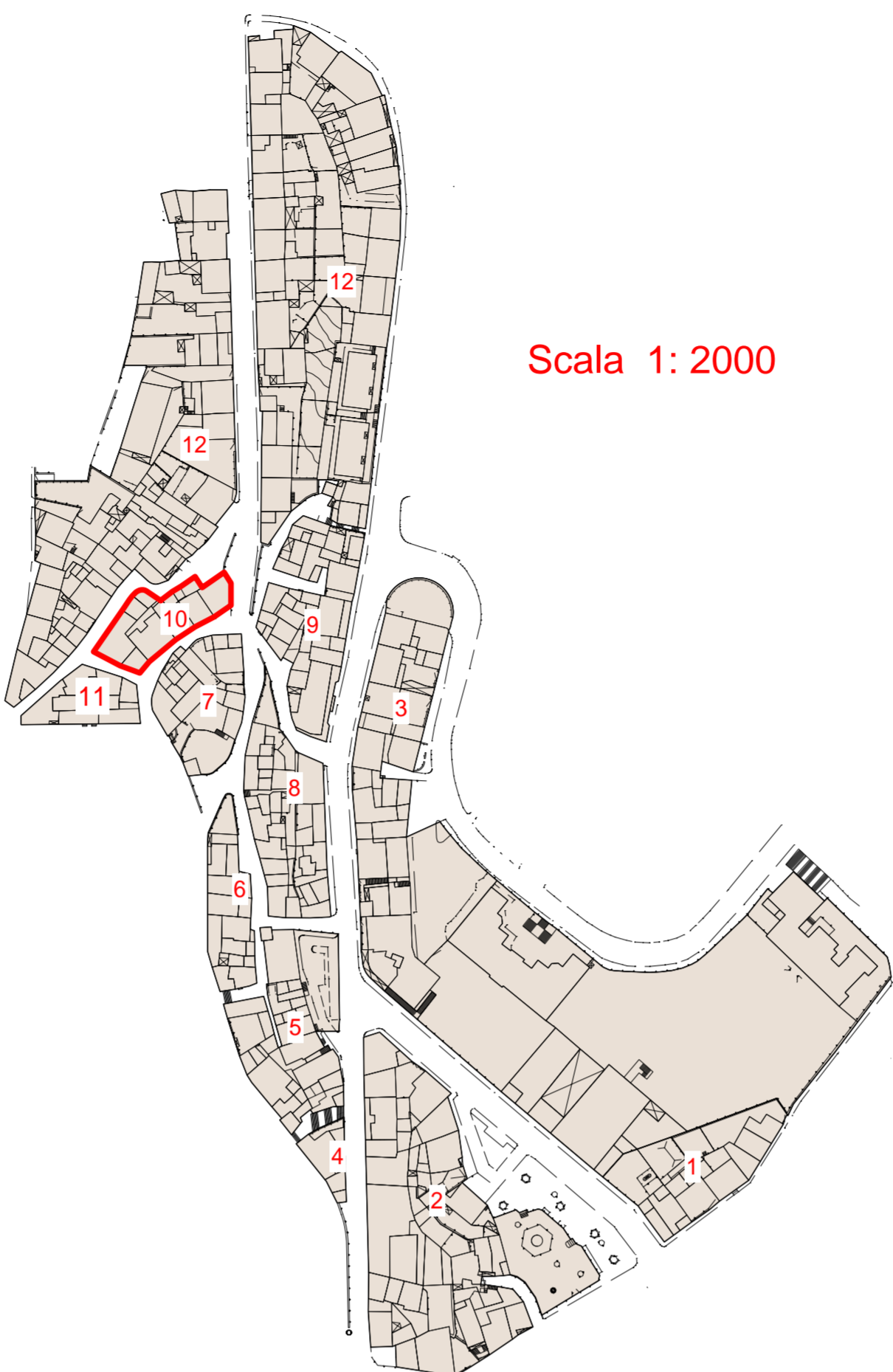

Scala 1: 2000

LEGENDA

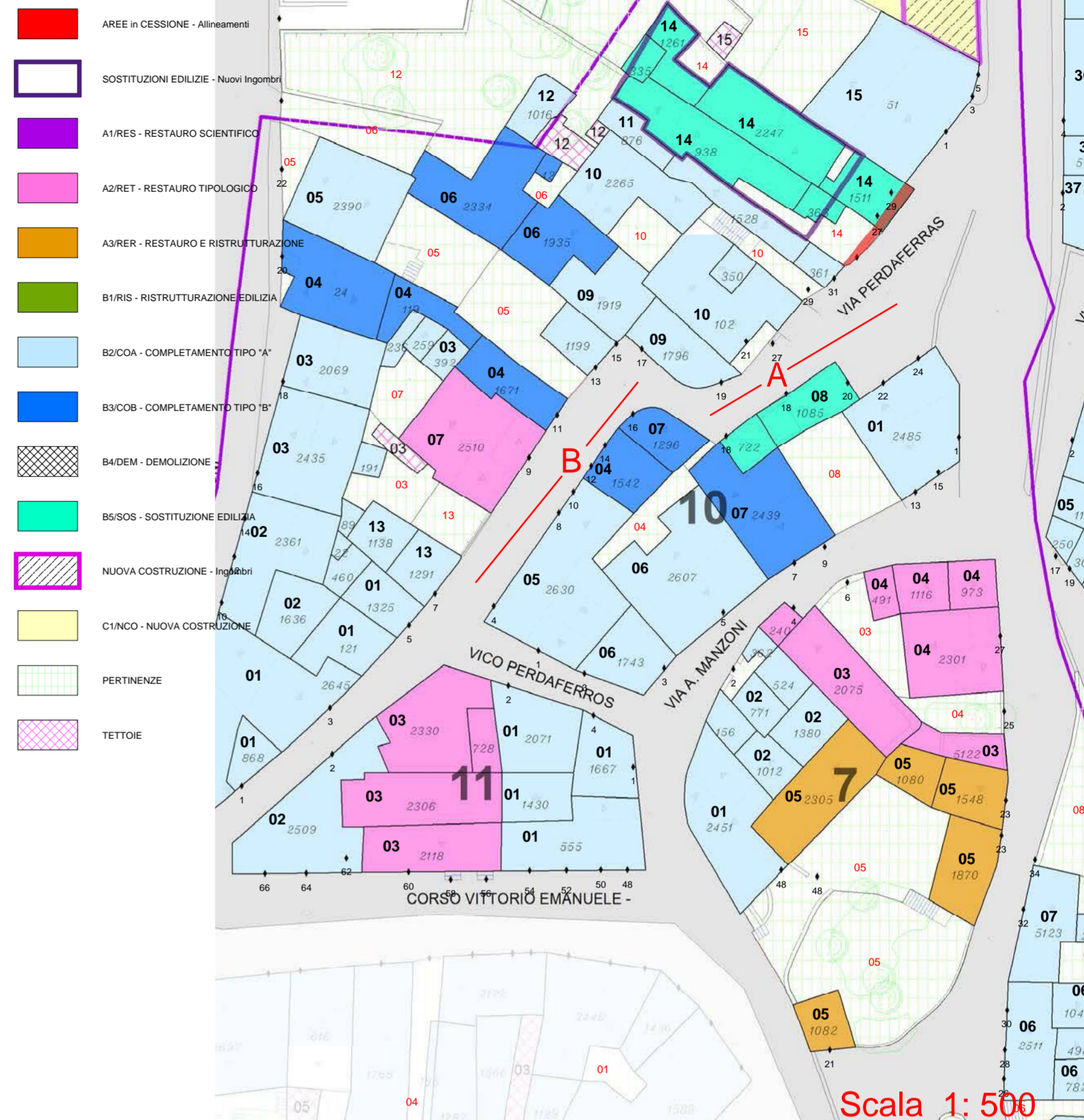

Scala 1: 500

PROSPETTI - stato attuale

VISTA A

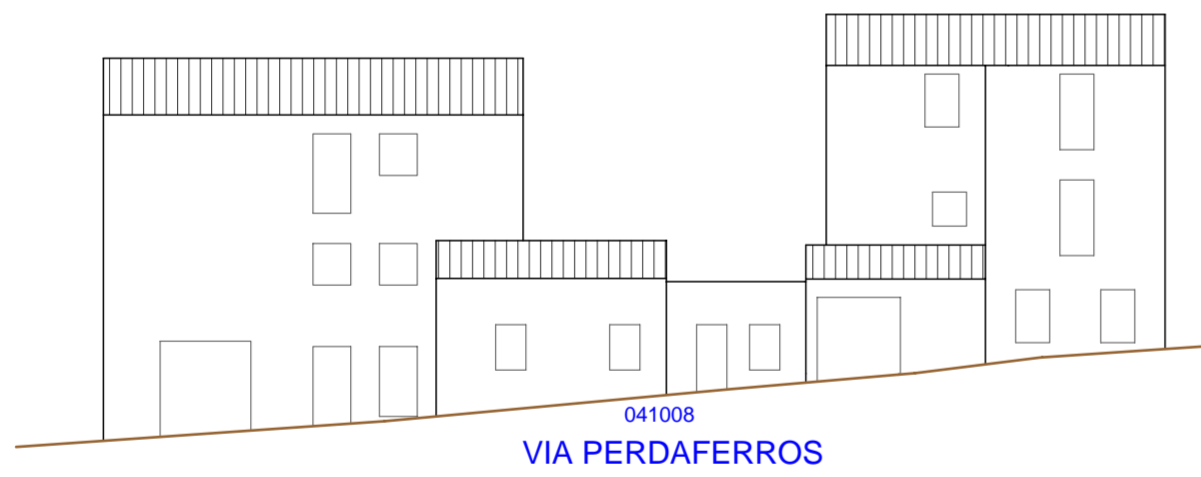

041008
VIA PERDAFERROS

VISTA B

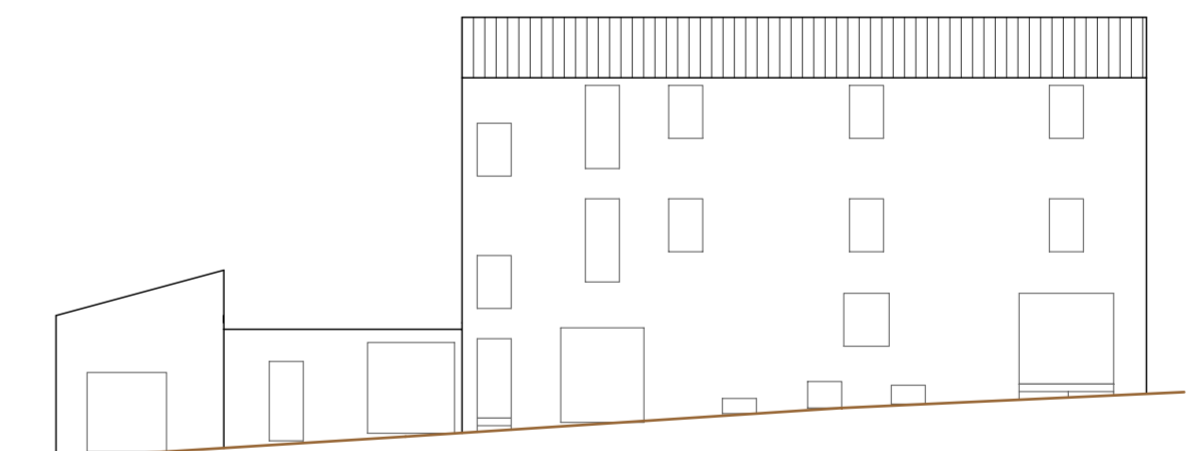

041004
VIA PERDAFERROS

PROSPETTI - di progetto

VISTA A

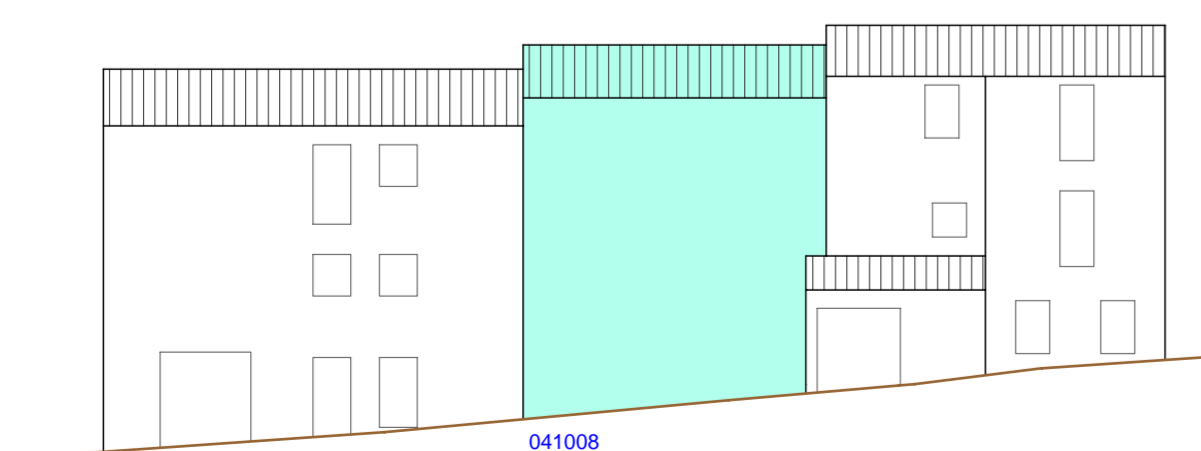

041008
VIA PERDAFERROS

VISTA B

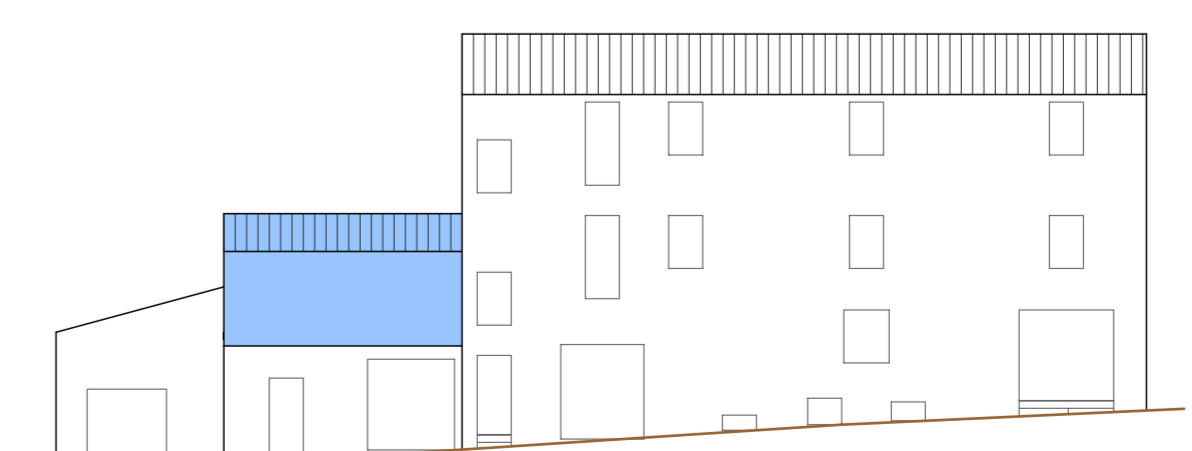

041004
VIA PERDAFERROS