



Regione Autonoma della Sardegna

**COMUNE DI FONNI**

Provincia di Nuoro



**PROFILI REGOLATORI**  
Subzona 03 "SU PIGGIU" - Isolato 09

ELABORATO ADEGUATO ALLE PRESCRIZIONI R.A.S.

<b>Data</b>		<b>TAVOLA :</b>	<b>I.3.9</b>
<b>Adozione:</b>	Consiglio Comunale n°61 del 22/12/2010	<b>SCALA :</b>	
<b>Adozione Definitiva:</b>	Consiglio Comunale n°17 del 04/04/2011		
<b>Approvazione R.A.S.:</b>	Det. D.G./P. Urbanistica n. 1184 del 05/04/2013		
<b>Approvazione:</b>	Consiglio Comunale n. 36 del 05/11/2013		
<b>Pubblicazione B.U.R.A.S.:</b>			

<b>IL SINDACO</b>	<b>UFFICIO TECNICO</b>
Dott. Stefano Coinu	Geom. Mario Demaris Ing. Giuseppe Busia
<b>PROGETTAZIONE:</b> Ing. Peppino Mureddu	
<b>COLLABORAZIONI:</b> Ing. Mario Mureddu Ing. Elio Mureddu Ing. Antonio Angiolu Geom. Salvatore Marceddu Geom. Carlo Marceddu	Ing. Maurizio Manias Ing. Carlo Atzeni Geom. Aldo Scintu Arch. Anna Rosa Cidda

**INQUADRAMENTO\_ subzona 03 - isolato 09**

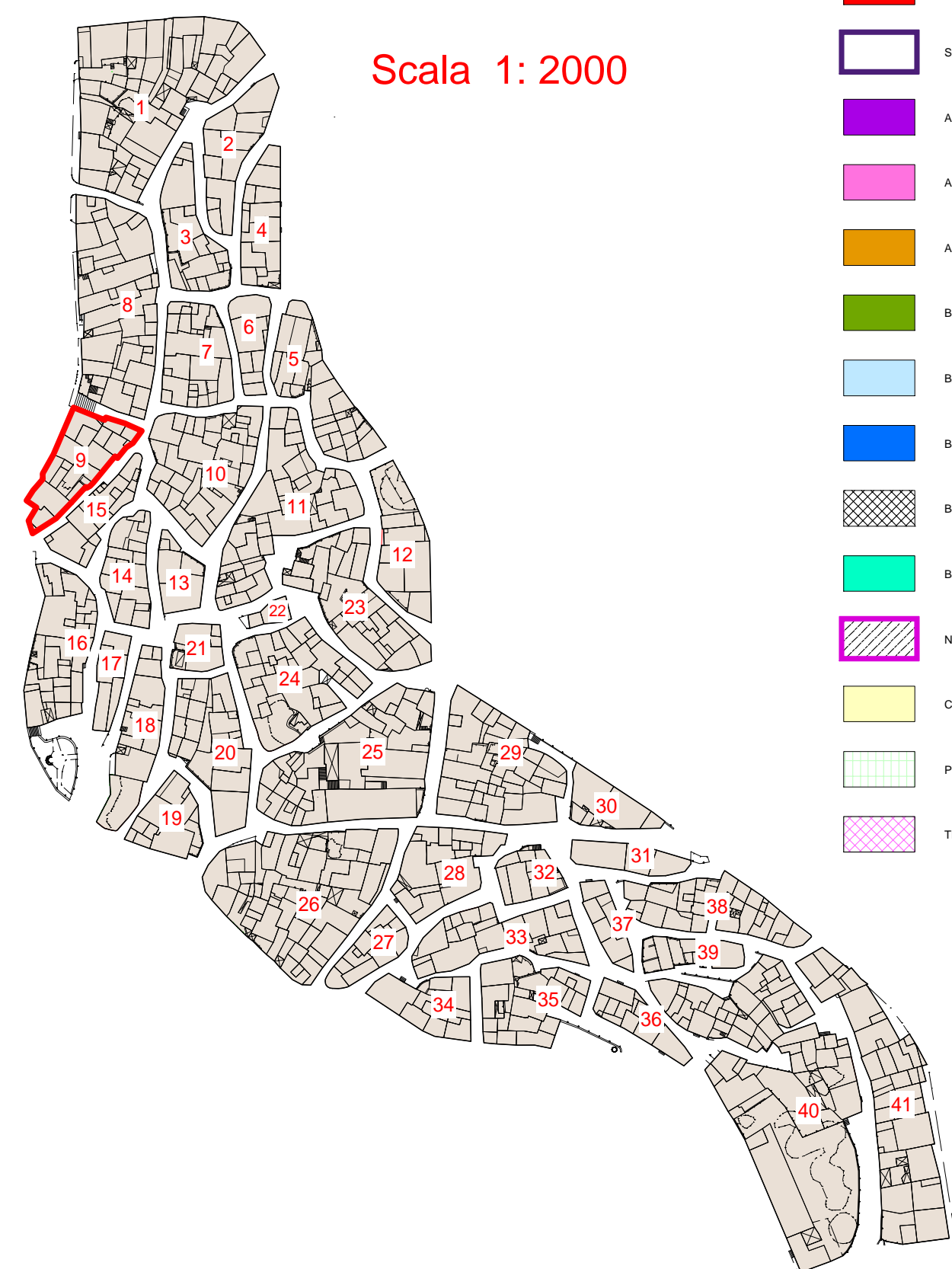

**LEGENDA**

- AREE IN CESSIONE - Allineamenti
- SOSTITUZIONI EDILIZIE - Nuovi Ingombri
- A1/RES - RESTAURO SCIENTIFICO
- A2/RET - RESTAURO TIPOLOGICO
- A3/RES - RESTAURO E RISTRUTTURAZIONE
- B1/RES - RISTRUTTURAZIONE EDILIZIA
- B2/COA - COMPLETAMENTO TIPO 'A'
- B3/COB - COMPLETAMENTO TIPO 'B'
- B4/DEM - DEMOLIZIONE
- B5/SOS - SOSTITUZIONE EDILIZIA
- NUOVA COSTRUZIONE - Ingombri
- C1/INCO - NUOVA COSTRUZIONE
- PERTINENZE
- TETTOIE

Scala 1: 500

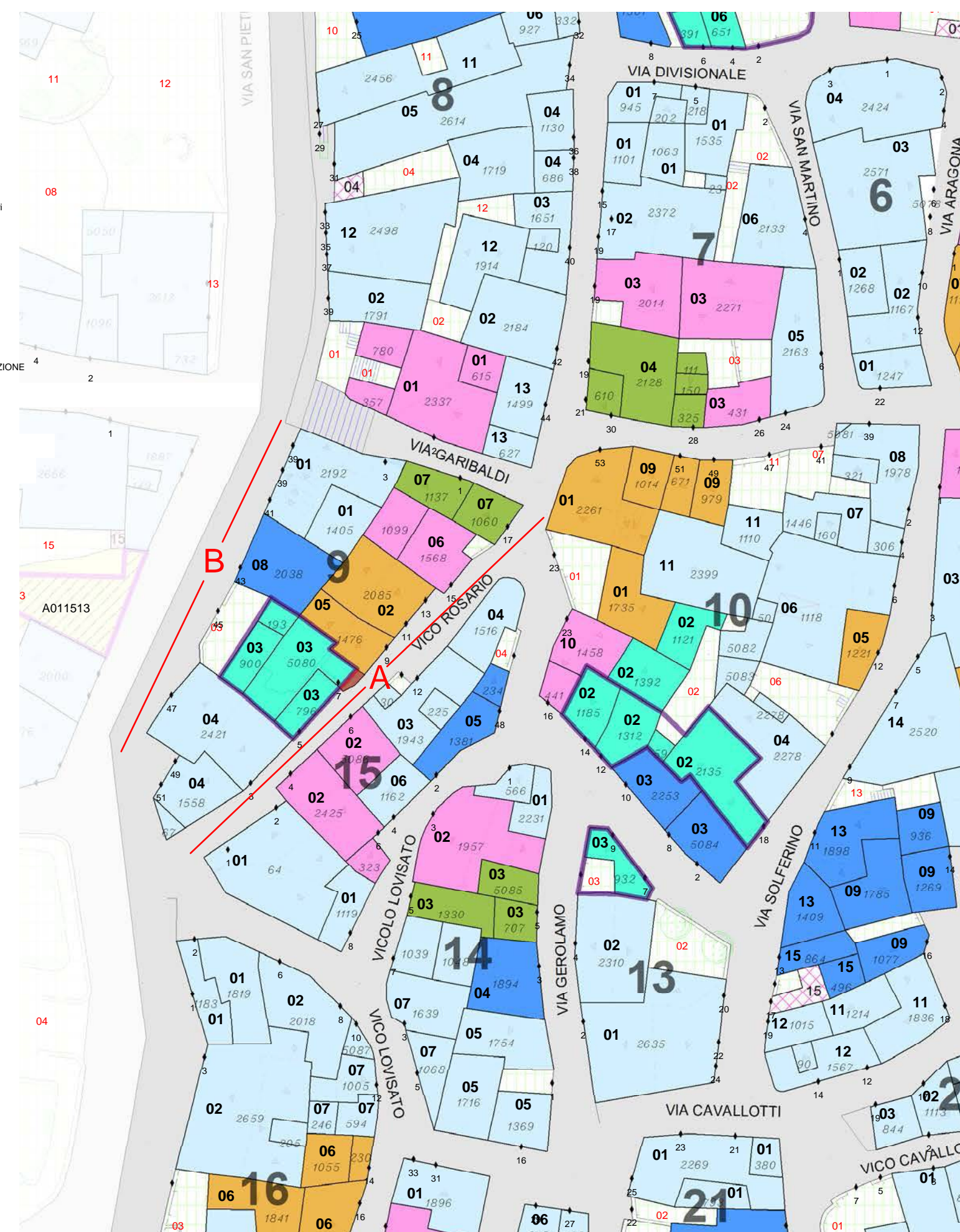

**PROSPETTI - stato attuale**

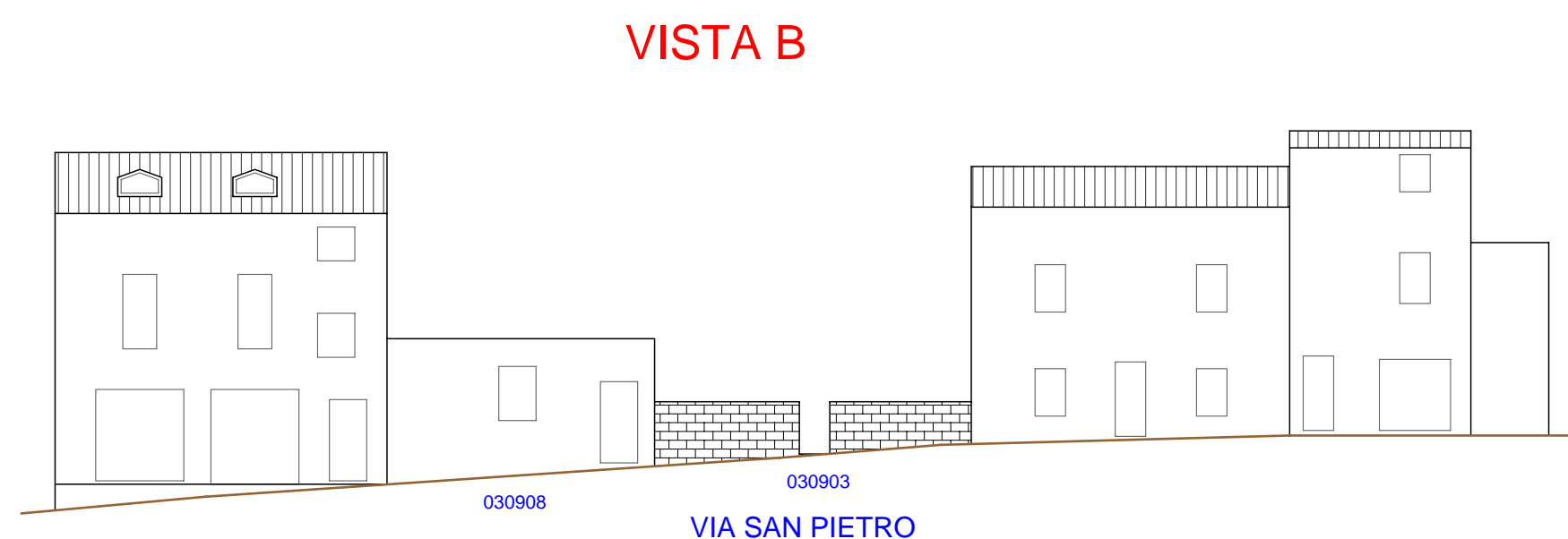
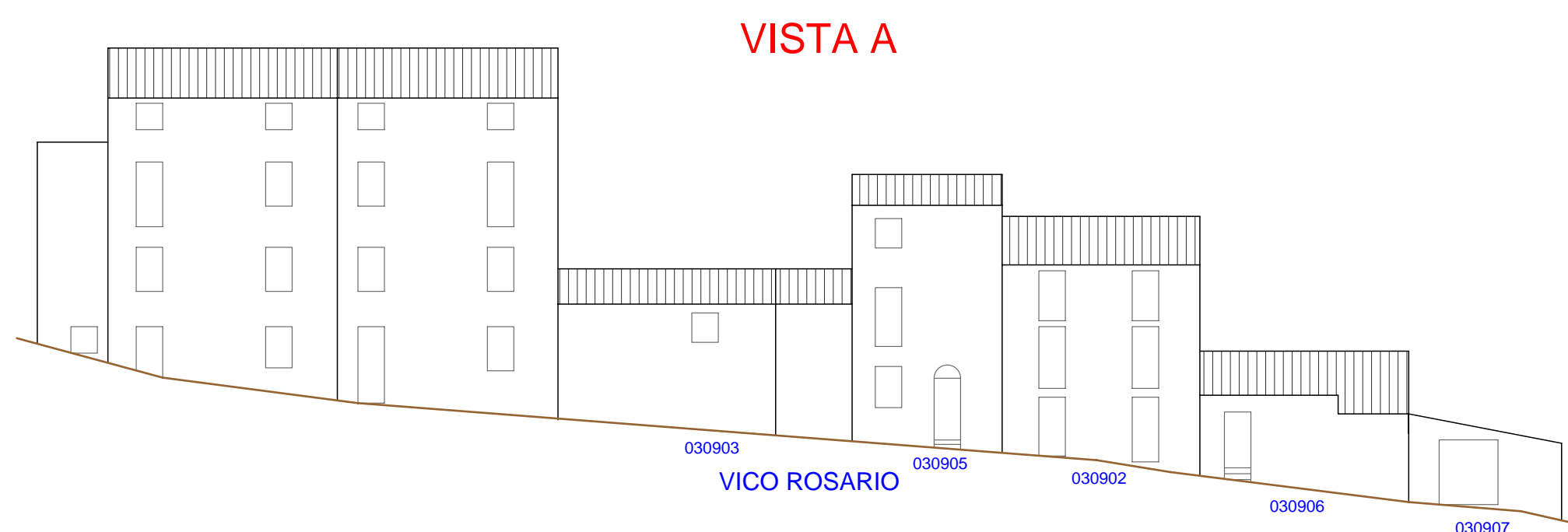

**PROSPETTI - di progetto**

