



Regione Autonoma della Sardegna

COMUNE DI FONNI

Provincia di Nuoro



PROFILI REGOLATORI
Subzona 03 "SU PIGGIU" - Isolato 05

ELABORATO ADEGUATO ALLE PRESCRIZIONI R.A.S.

Data: _____

Adozione: Consiglio Comunale n°61 del 22/12/2010

Adozione Definitiva: Consiglio Comunale n°17 del 04/04/2011

Approvazione R.A.S.: Det. D.G./P. Urbanistica n. 1184 del 05/04/2013

Approvazione: Consiglio Comunale n. 36 del 05/11/2013

Pubblicazione B.U.R.A.S.: _____

TAVOLA:

I.3.5

SCALA:

IL SINDACO

Dott. Stefano Cionu

UFFICIO TECNICO

Geom. Mario Demaris

Ing. Giuseppe Busia

PROGETTAZIONE: Ing. Peppino Mureddu

COLLABORAZIONI: Ing. Mario Mureddu
Ing. Elia Mureddu
Ing. Antonio Angiolì
Geom. Salvatore Marceddu
Geom. Carlo Marceddu

Ing. Maurizio Manias
Ing. Carlo Atzeni
Geom. Aldo Scintu
Arch. Anna Rosa Cidda

Emmeservizi s.n.c. - Via caduti del mare 7 - Nuoro - emmeservizi@tecali.it - 07841943304

INQUADRAMENTO subzona 03 - isolato 05

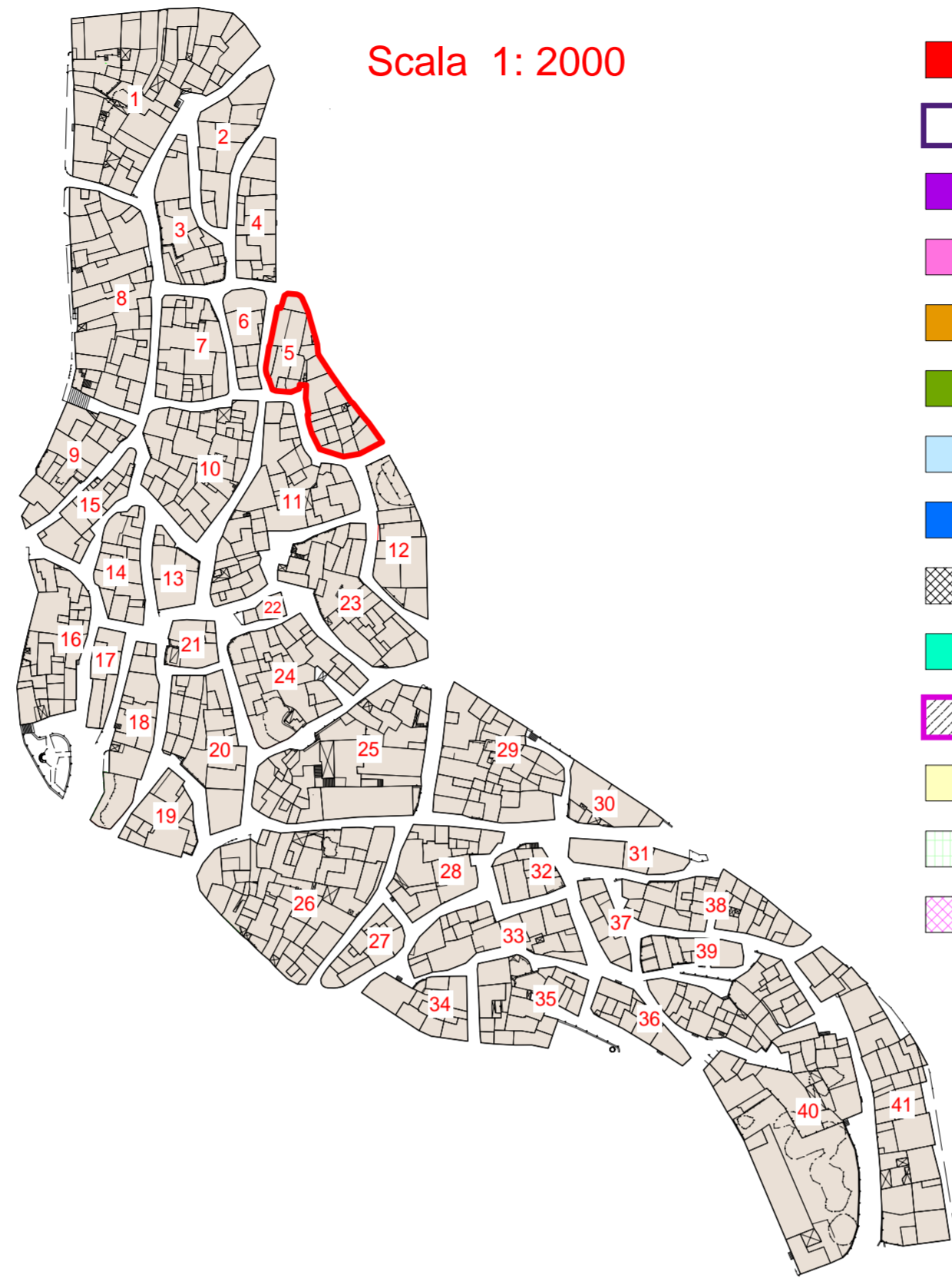

Scala 1: 500

LEGENDA

- AREE IN CESSIONE - Allineamenti
- SOSTITUZIONI EDILIZIE - Nuova tipologia
- A1RES - RESTAURO SCIENTIFICO
- A2RET - RESTAURO TIPOLOGICO
- A3RER - RESTAURO E RISTRUTTURAZIONE
- B1RIS - RISTRUTTURAZIONE EDILIZIA
- B2COA - COMPLETAMENTO TIPO "A"
- B3COB - COMPLETAMENTO TIPO "B"
- B4DEM - DEMOLIZIONE
- B5SOS - SOSTITUZIONE EDILIZIA
- NUOVA COSTRUZIONE - Ingresso
- C1NCO - NUOVA COSTRUZIONE
- PERTINENZE
- TETTOIE



PROSPETTI - stato attuale

VISTA A

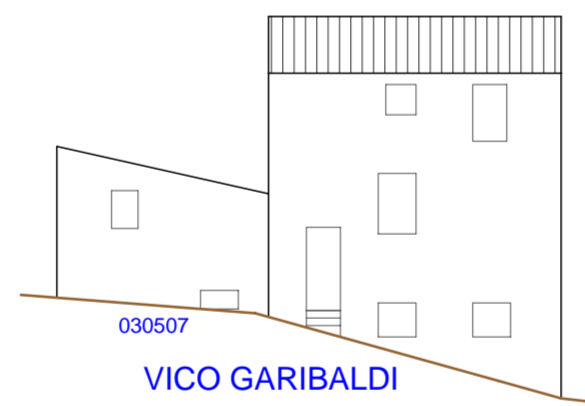

VISTA B



PROSPETTI - di progetto

VISTA A

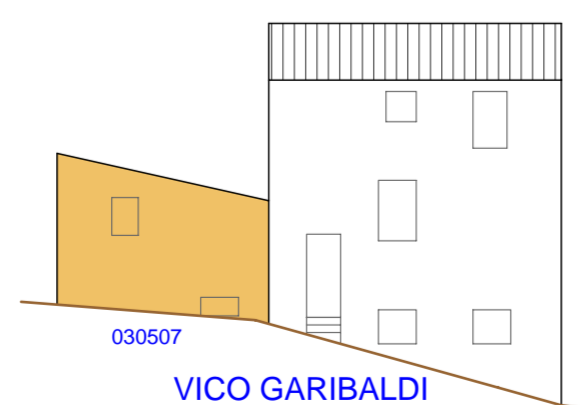

VISTA B

