



Regione Autonoma della Sardegna

**COMUNE DI FONNI**

Provincia di Nuoro



**PROFILI REGOLATORI**  
Subzona 03 "SU PIGGIU" - Isolato 41

ELABORATO ADEGUATO ALLE PRESCRIZIONI R.A.S.

Data:		TAVOLA:	<b>I.3.41</b>										
Adozione:	Consiglio Comunale n°61 del 22/12/2010	SCALA:											
Adozione Definitiva:	Consiglio Comunale n°17 del 04/04/2011												
Approvazione R.A.S.:	Det. D.G./P. Urbanistica n. 1184 del 05/04/2013												
Approvazione:	Consiglio Comunale n. 36 del 05/11/2013												
Publicazione B.U.R.A.S.:													
IL SINDACO Dott. Stefano Cònu		UFFICIO TECNICO Geom. Mario Demaris Ing. Giuseppe Busia											
PROGETTAZIONE: Ing. Peppino Mureddu													
COLLABORAZIONE: <table border="0"> <tr> <td>Ing. Mario Mureddu</td> <td>Ing. Maurizio Manias</td> </tr> <tr> <td>Ing. Elia Mureddu</td> <td>Ing. Carlo Atzeni</td> </tr> <tr> <td>Ing. Antonio Angiolì</td> <td>Geom. Aldo Scintu</td> </tr> <tr> <td>Geom. Salvatore Marceddu</td> <td>Arch. Anna Rosa Cidda</td> </tr> <tr> <td>Geom. Carlo Marceddu</td> <td></td> </tr> </table>				Ing. Mario Mureddu	Ing. Maurizio Manias	Ing. Elia Mureddu	Ing. Carlo Atzeni	Ing. Antonio Angiolì	Geom. Aldo Scintu	Geom. Salvatore Marceddu	Arch. Anna Rosa Cidda	Geom. Carlo Marceddu	
Ing. Mario Mureddu	Ing. Maurizio Manias												
Ing. Elia Mureddu	Ing. Carlo Atzeni												
Ing. Antonio Angiolì	Geom. Aldo Scintu												
Geom. Salvatore Marceddu	Arch. Anna Rosa Cidda												
Geom. Carlo Marceddu													

Emmeservizi s.n.c. - Via caduti del mare 7 - Nuoro - emmeservizi@braccali.it - 0784943354

**INQUADRAMENTO\_ subzona 03 - isolato 41**

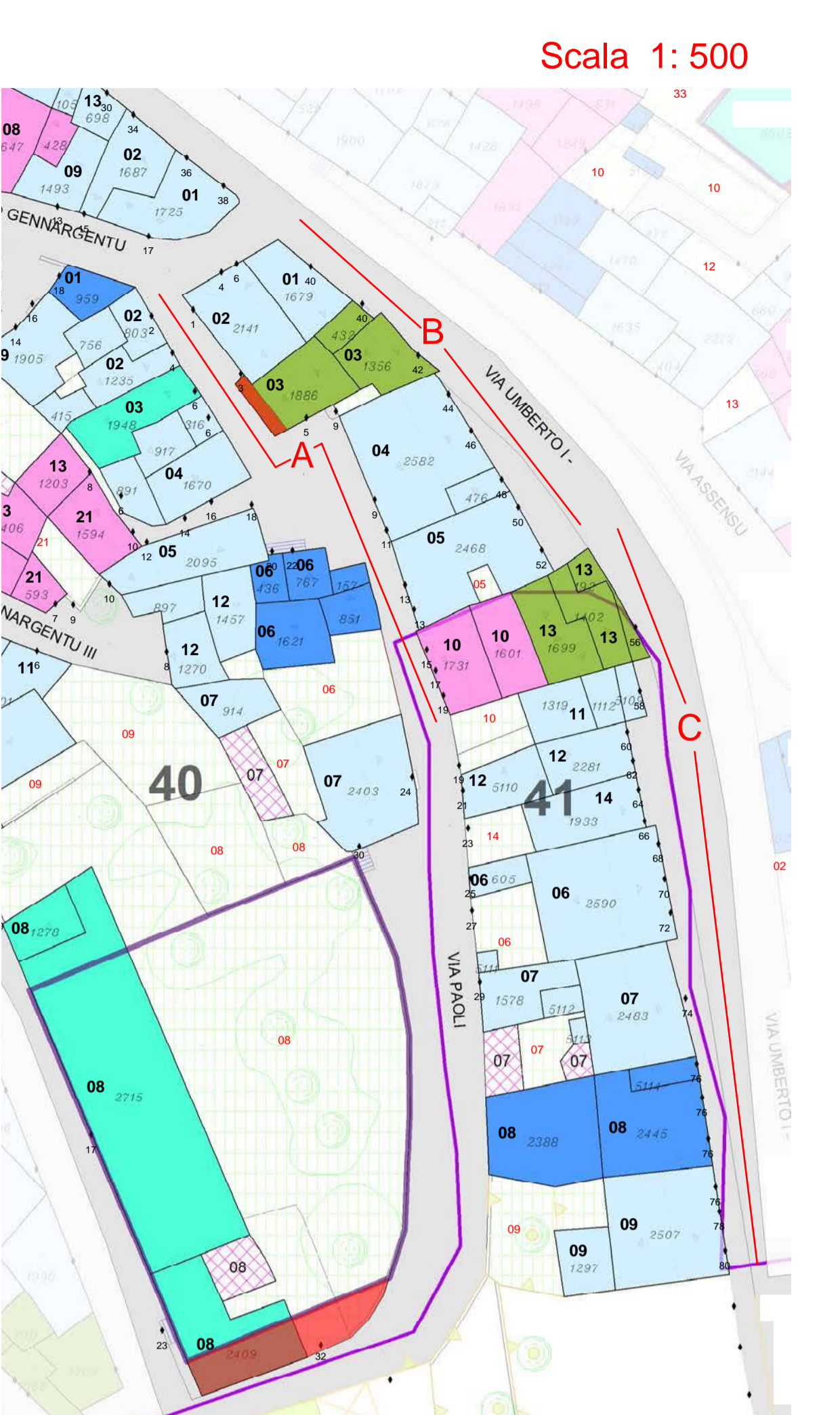

**PROSPETTI - stato attuale**

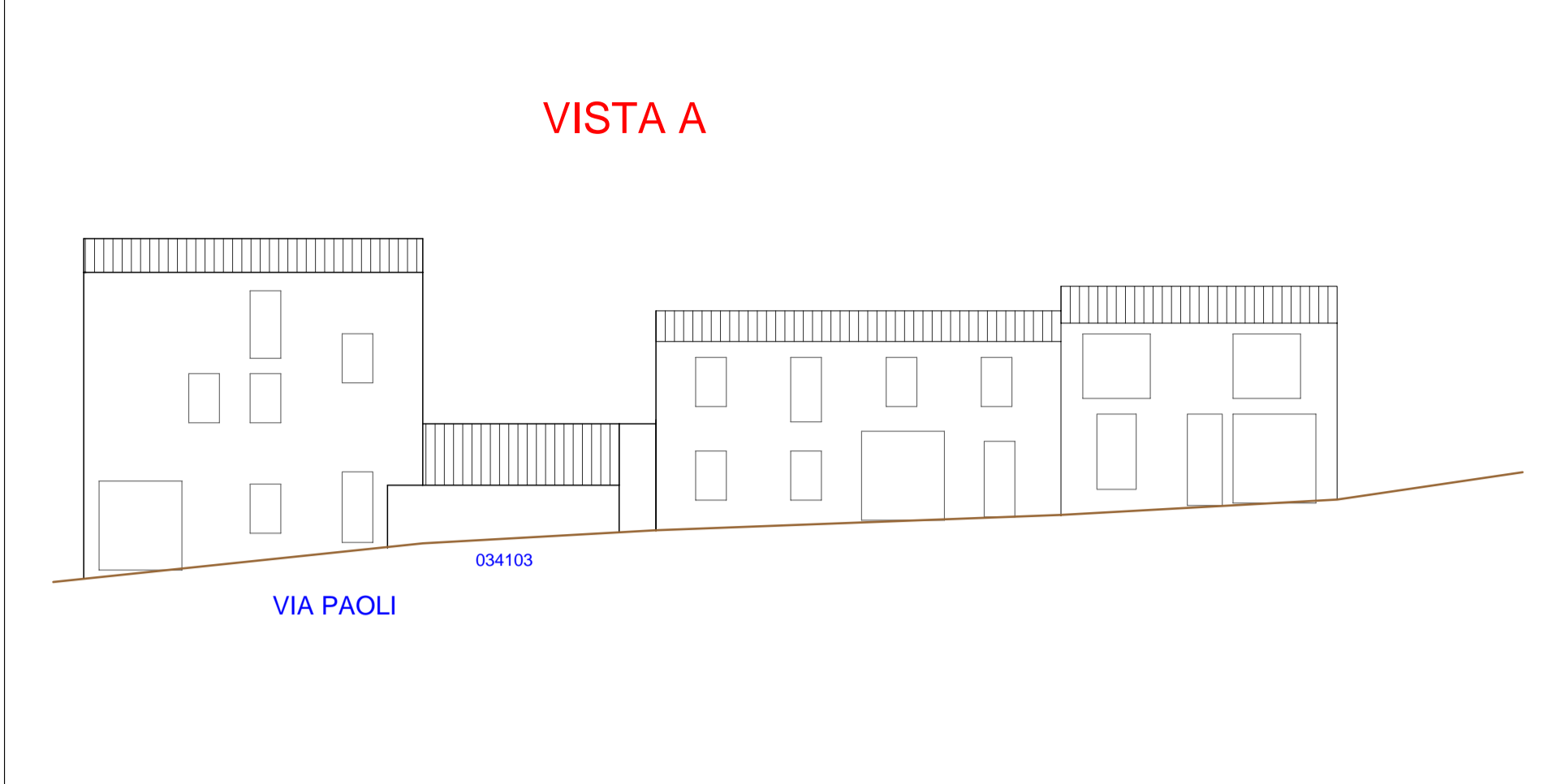

**PROSPETTI - di progetto**

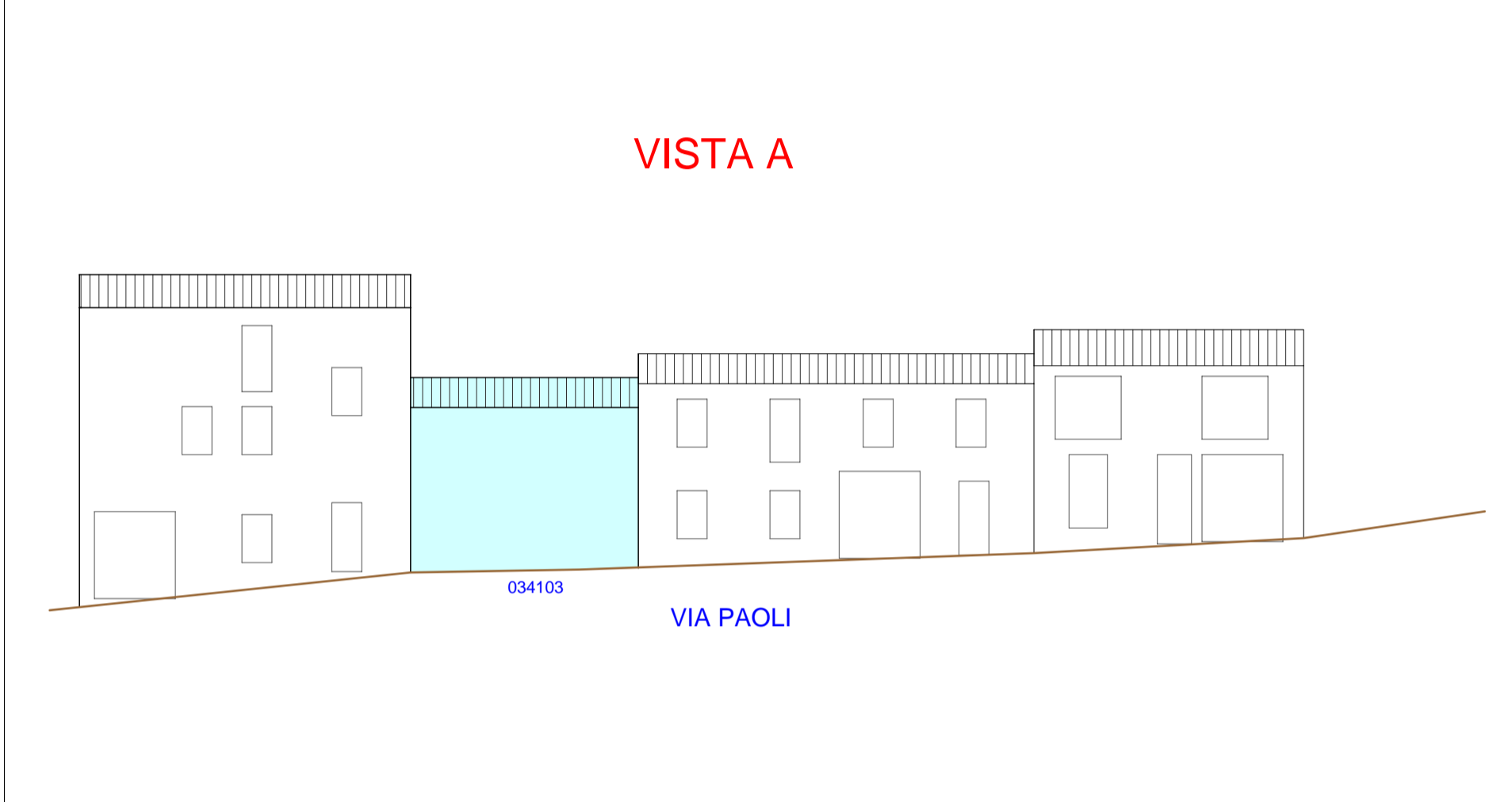

**PROSPETTI - stato attuale**

VISTA B



VISTA C

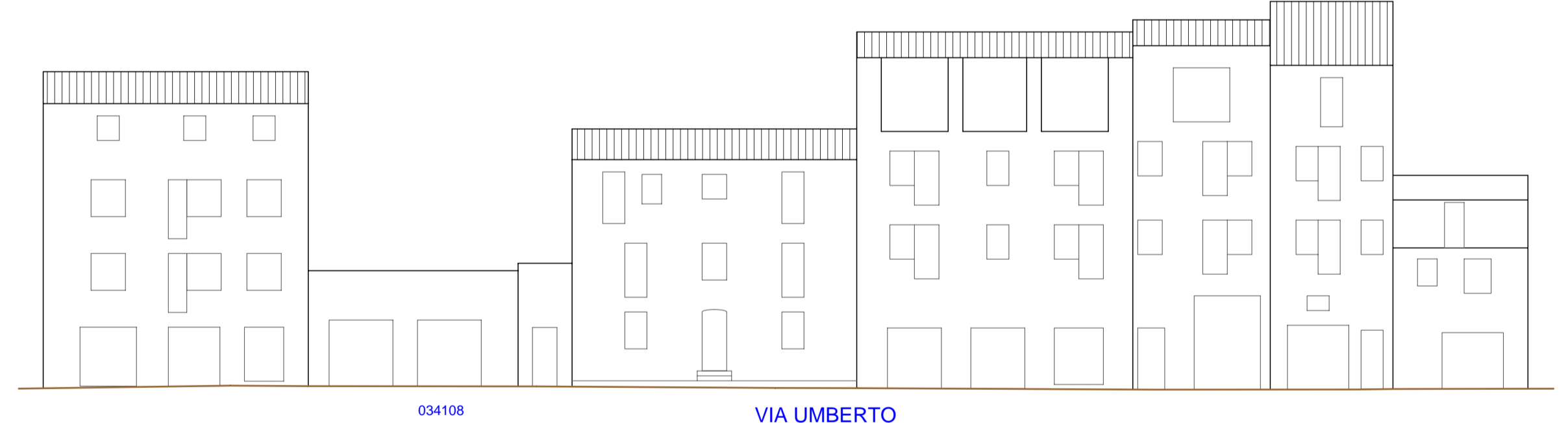

**PROSPETTI - di progetto**

VISTA B



VISTA C

