

Regione Autonoma della Sardegna

COMUNE DI FONNI

Provincia di Nuoro



PROFILI REGOLATORI
Subzona 03 "SU PIGGIU" - Isolato 40

ELABORATO ADEGUATO ALLE PRESCRIZIONI R.A.S.

Data		TAVOLA:	I.3.40
Adozione: Consiglio Comunale n°61 del 22/12/2010		SCALA:	
Adozione Definitiva: Consiglio Comunale n°17 del 04/04/2011			
Approvazione R.A.S.: Del. D.G./P. Urbanistica n. 1184 del 05/04/2013			
Approvazione: Consiglio Comunale n. 36 del 05/11/2013			
Pubblicazione B.U.R.A.S.:			
# SINDACO Dot. Stefano Cattu		UFFICIO TECNICO Geom. Maria Demetria Ing. Giuseppe Botta	
PROGETTAZIONE: Ing. Peppino Mureddu			
COLLABORAZIONI: Ing. Mario Mureddu Ing. Ella Mureddu Ing. Antonio Argenti Geom. Salvatore Mureddu Geom. Carlo Mureddu		Ing. Maurizio Manes Ing. Carlo Azoni Geom. Aldo Sotgiu Arch. Anna Rosa Catta	

EnteServizi S.p.A. Via Garibaldi n° 7 - Nuoro - enteservizi@entispa.it - 0791543331

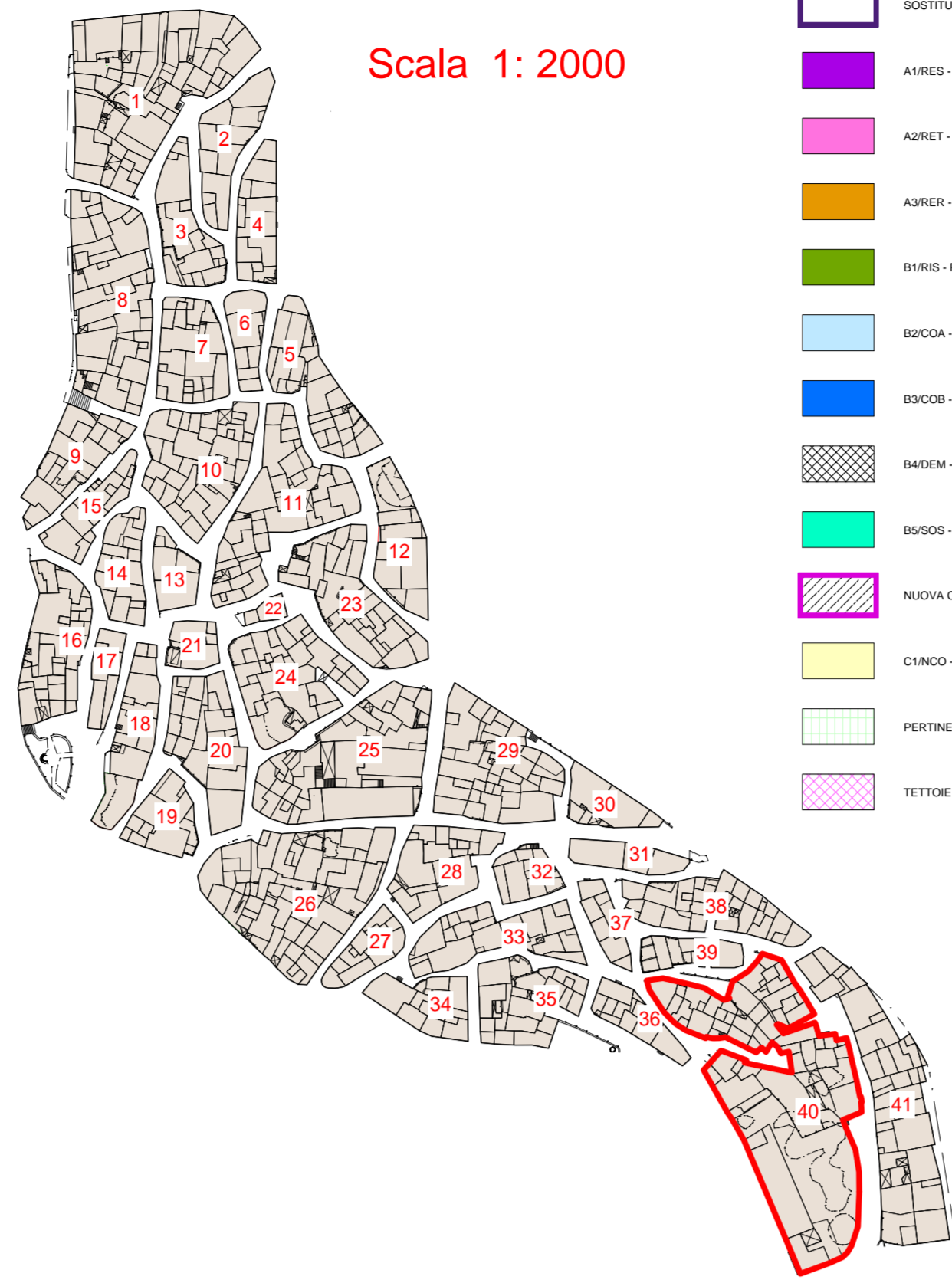

LEGENDA

- AREE IN CESSIONE - Affiancanti
- SOSTITUZIONI EDILIZIE - Nuovi Ingegneri
- ARIRES - RESTAURO SCIENTIFICO
- ARIRES - RESTAURO TIPOLOGICO
- ARIRES - RESTAURO E RISTRUTTURAZIONE
- ARIRES - RISTRUTTURAZIONE EDILIZIA
- B2C04 - COMPLETAMENTO TIPO 'H'
- B2C05 - COMPLETAMENTO TIPO 'H'
- B4D01 - DEMOLIZIONE
- B5B05 - SOSTITUZIONE EDILIZIA
- C1N00 - NUOVA COSTRUZIONE
- PERTINENZE
- TETTOIE

Scala 1: 500

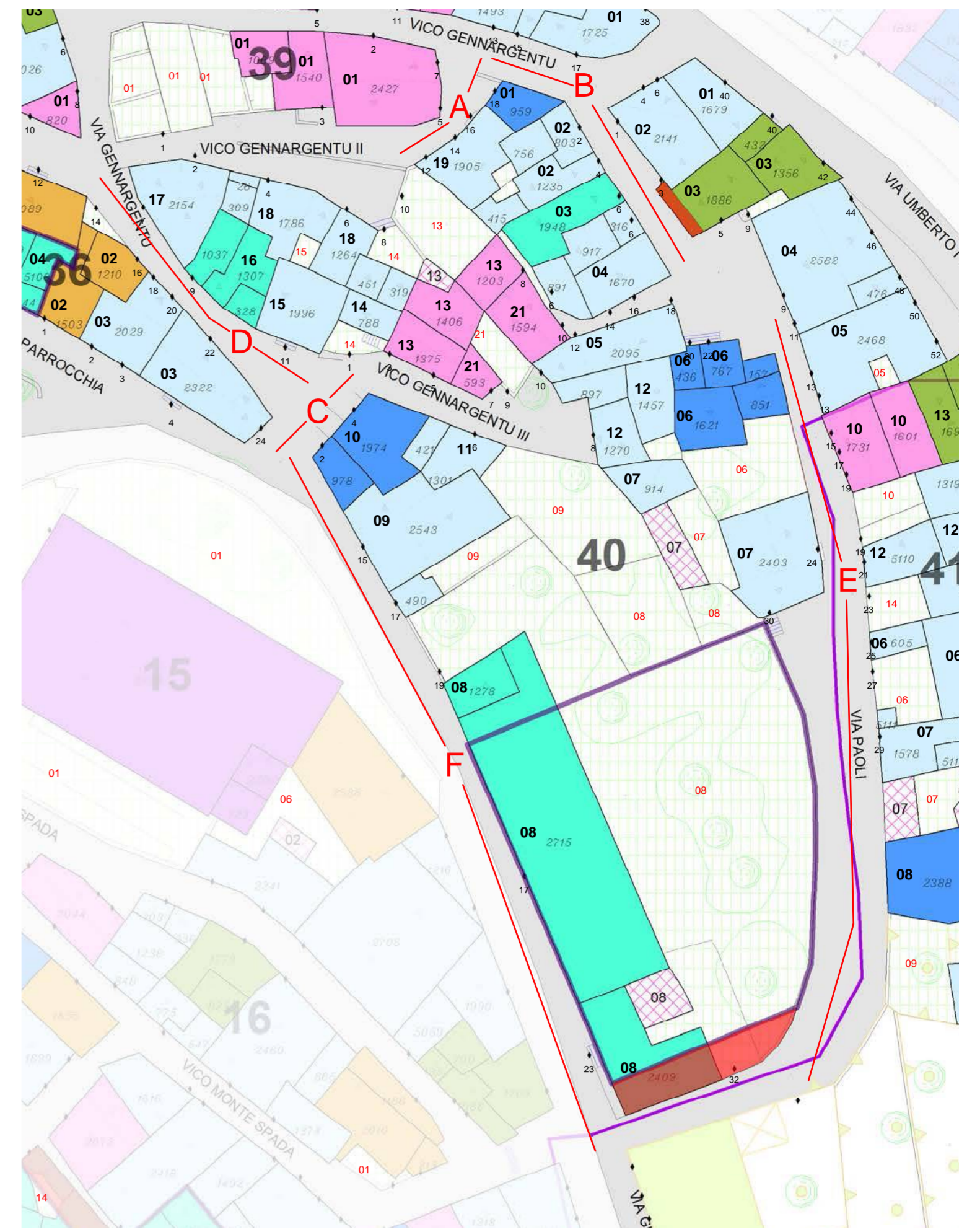

PROSPETTI - stato attuale

VISTA A

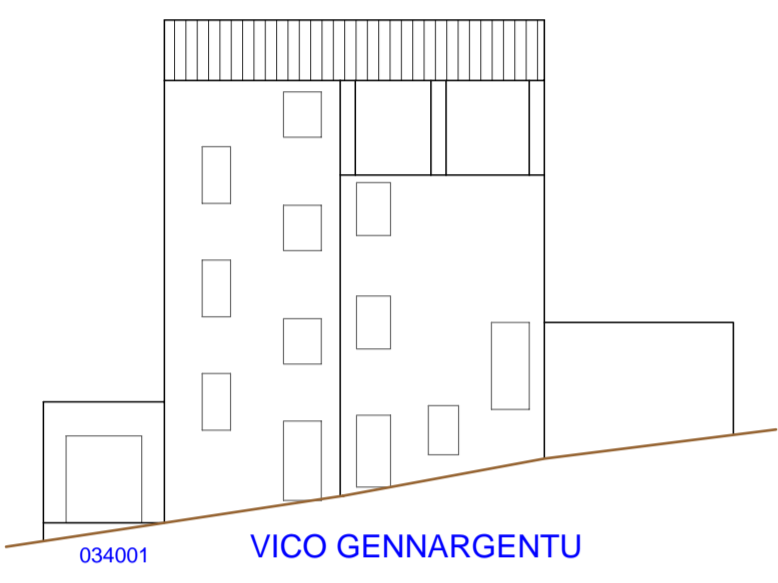

VISTA B

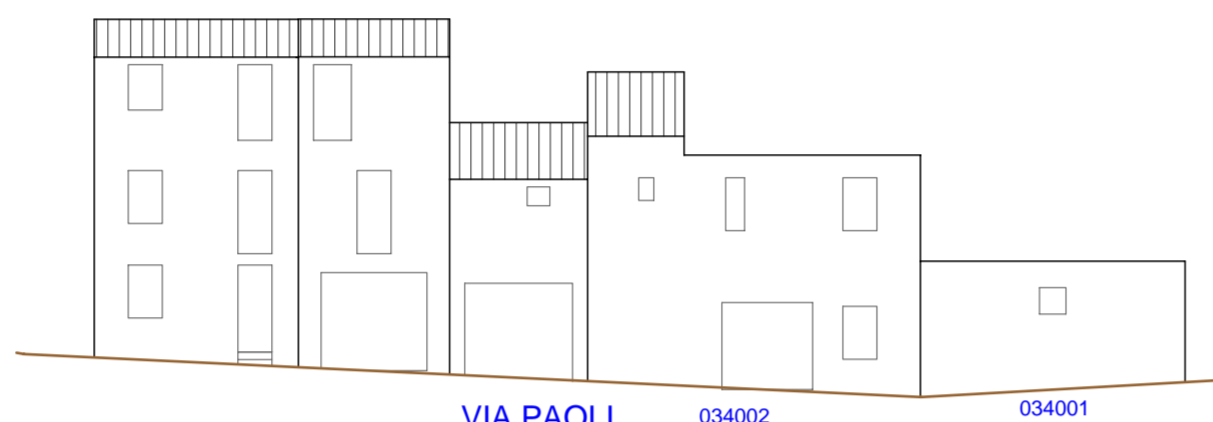

VISTA C

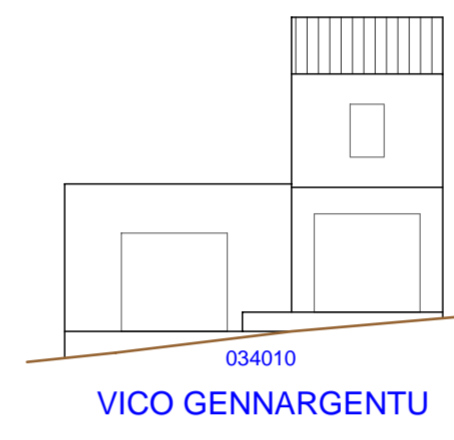

VISTA D

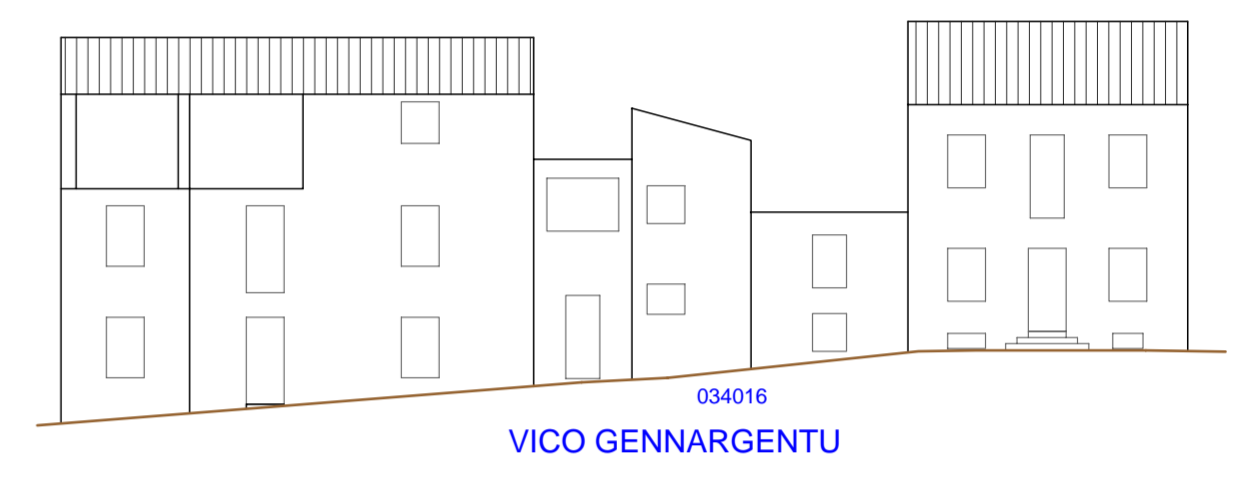

PROSPETTI - di progetto

VISTA A

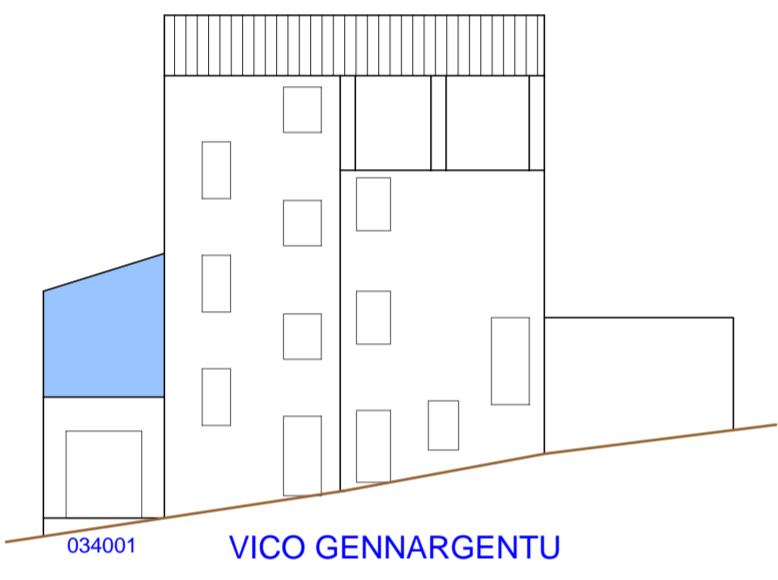

VISTA B

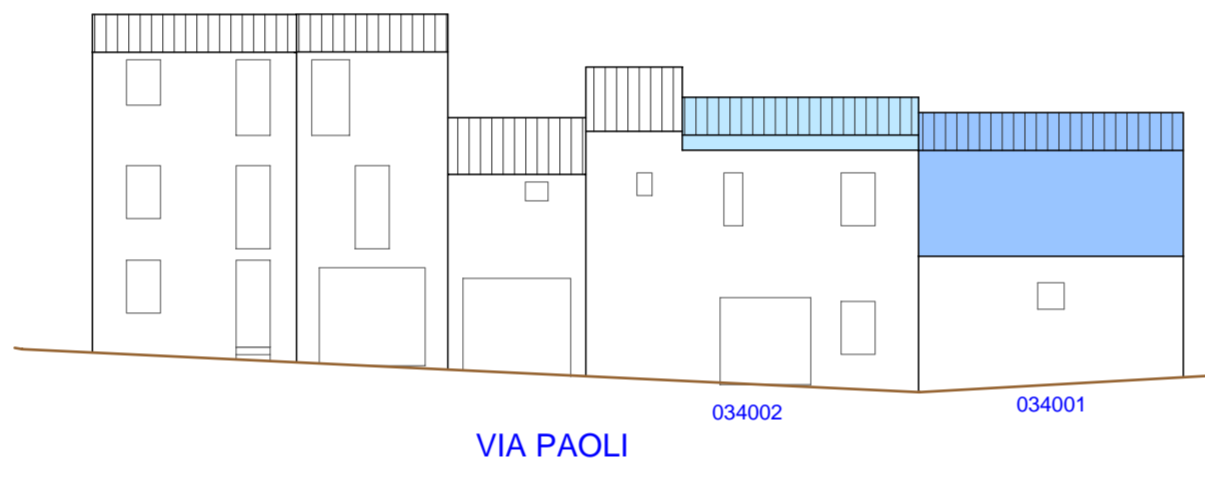

VISTA C

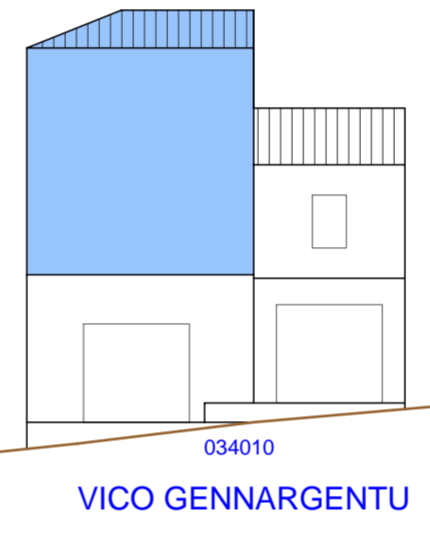

VISTA D

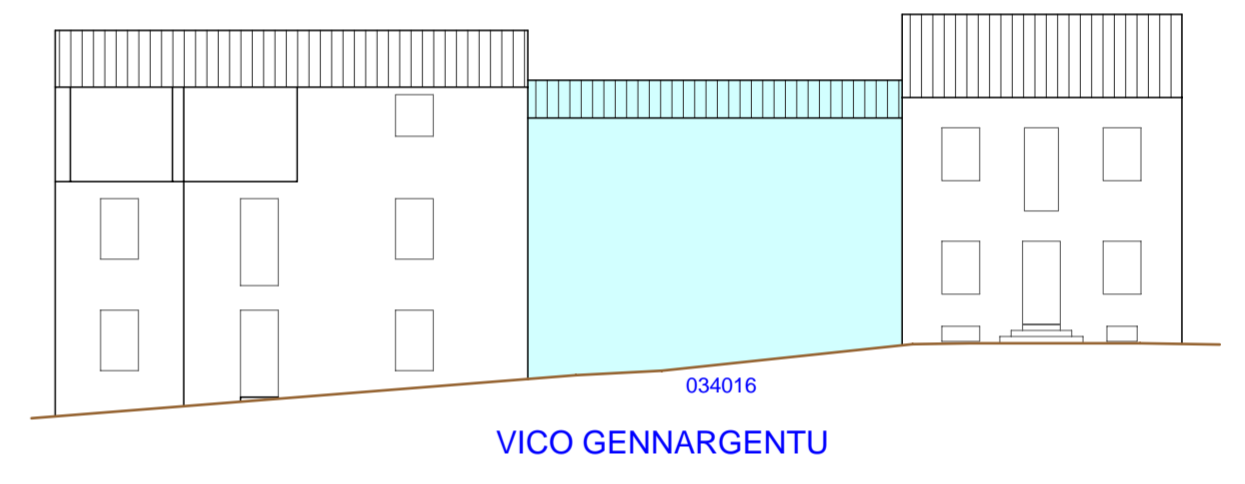

PROSPETTI - stato attuale

VISTA E

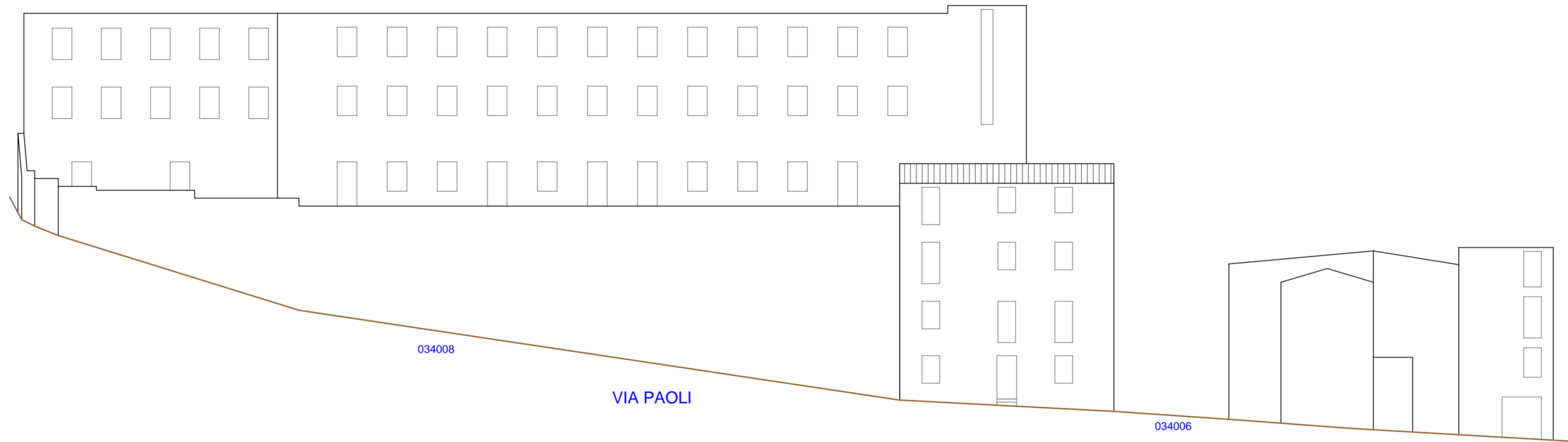

PROSPETTI - di progetto

VISTA E

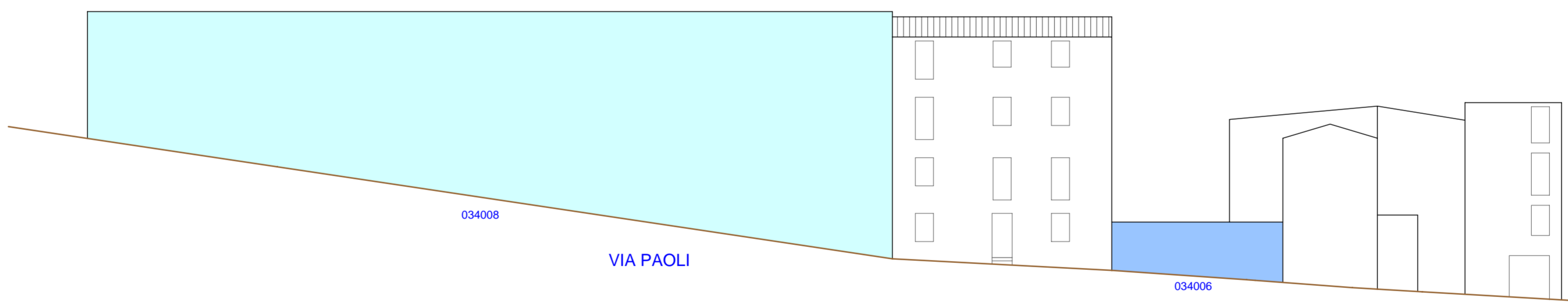

PROSPETTI - stato attuale

VISTA F

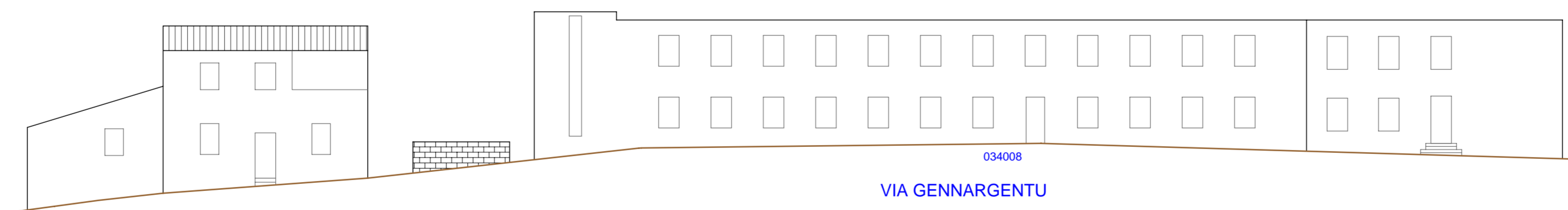

PROSPETTI - di progetto

VISTA F

