



Regione Autonoma della Sardegna  
**COMUNE DI FONNI**  
 Provincia di Nuoro



**PROFILI REGOLATORI**  
 Subzona 03 "SU PIGGIU" - Isolato 35

ELABORATO ADEGUATO ALLE PRESCRIZIONI R.A.S.

Data: \_\_\_\_\_  
 Adozione: Consiglio Comunale n°61 del 22/12/2010  
 Adozione Definitiva: Consiglio Comunale n°17 del 04/04/2011  
 Approvazione R.A.S.: Det. D.G./P. Urbanistica n. 1184 del 05/04/2013  
 Approvazione: Consiglio Comunale n. 36 del 05/11/2013  
 Pubblicazione B.U.R.A.S.: \_\_\_\_\_

TAVOLA: **I.3.35**

SCALA: \_\_\_\_\_

IL SINDACO  
 Dott. Stefano Cionu

UFFICIO TECNICO  
 Geom. Mario Demaris  
 Ing. Giuseppe Busia

PROGETTAZIONE: Ing. Peppino Mureddu

COLLABORAZIONI: Ing. Mario Mureddu, Ing. Elia Mureddu, Ing. Antonio Angiolì, Geom. Salvatore Marceddu, Geom. Carlo Marceddu, Ing. Maurizio Manias, Ing. Carlo Atzeni, Geom. Aldo Schitu, Arch. Anna Rosa Cidda

Emmeservizi s.n.c. - Via caduti del mare 7 - Nuoro - emmeservizi@tecali.it - 07841943304

**INQUADRAMENTO\_ subzona 03 - isolato 35**

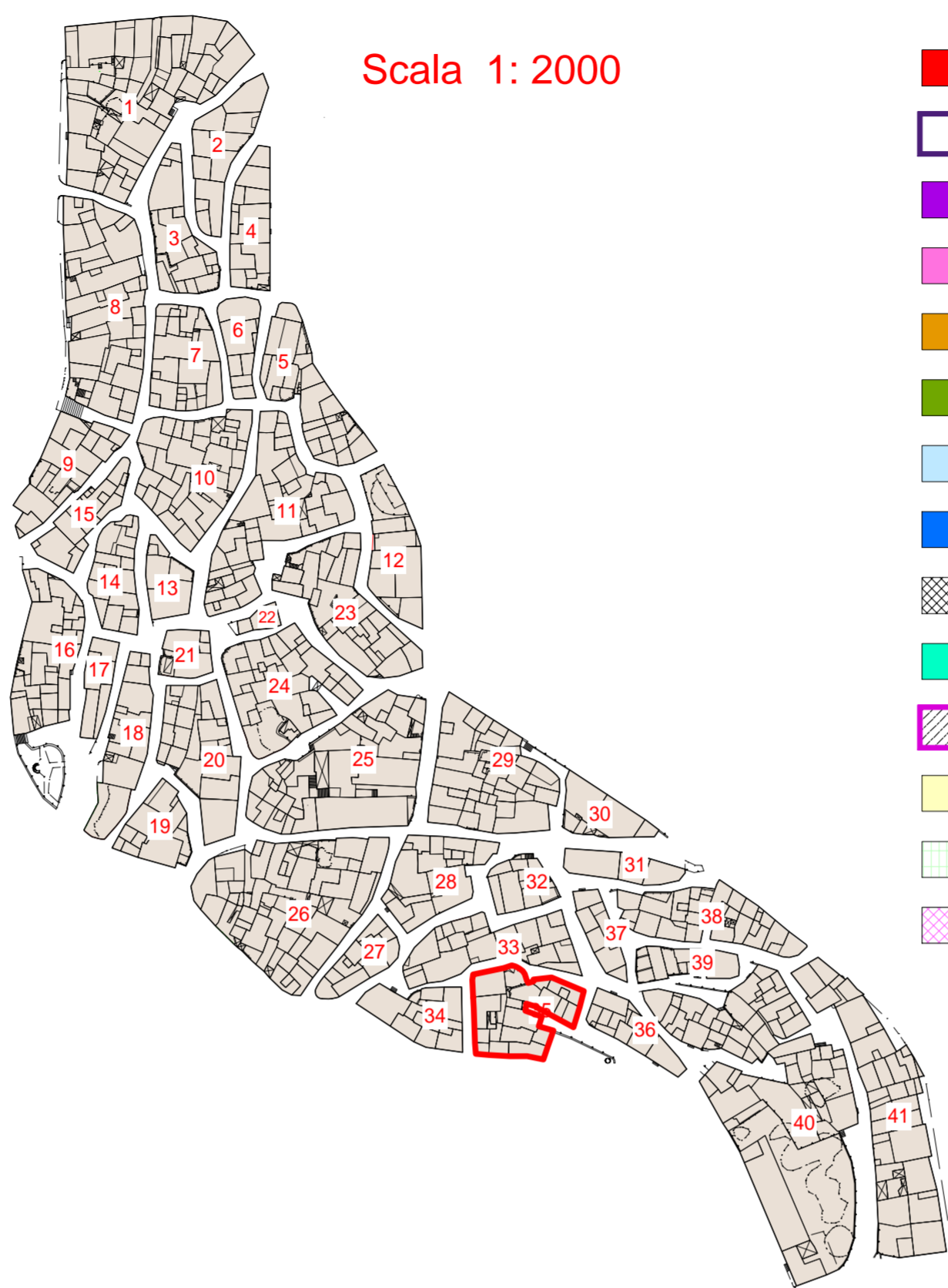

Scala 1: 2000

Scala 1: 500

**LEGENDA**

- AREE in CESSIONE - Allineamenti
- SOSTITUZIONI EDILIZIE - Nuovi Ingombri
- A1/RES - RESTAURO SCIENTIFICO
- A2/RET - RESTAURO TIPOLOGICO
- A3/RER - RESTAURO E RISTRUTTURAZIONE
- B1/RS - RISTRUTTURAZIONE EDILIZIA
- B2/COA - COMPLETAMENTO TIPO "A"
- B3/COB - COMPLETAMENTO
- B4/DEM - DEMOLIZIONE
- B5/SOS - SOSTITUZIONE EDILIZIA
- NUOVA COSTRUZIONE - Ingombri
- C1/INCO - NUOVA COSTRUZIONE
- PERTINENZE
- TETTOIE

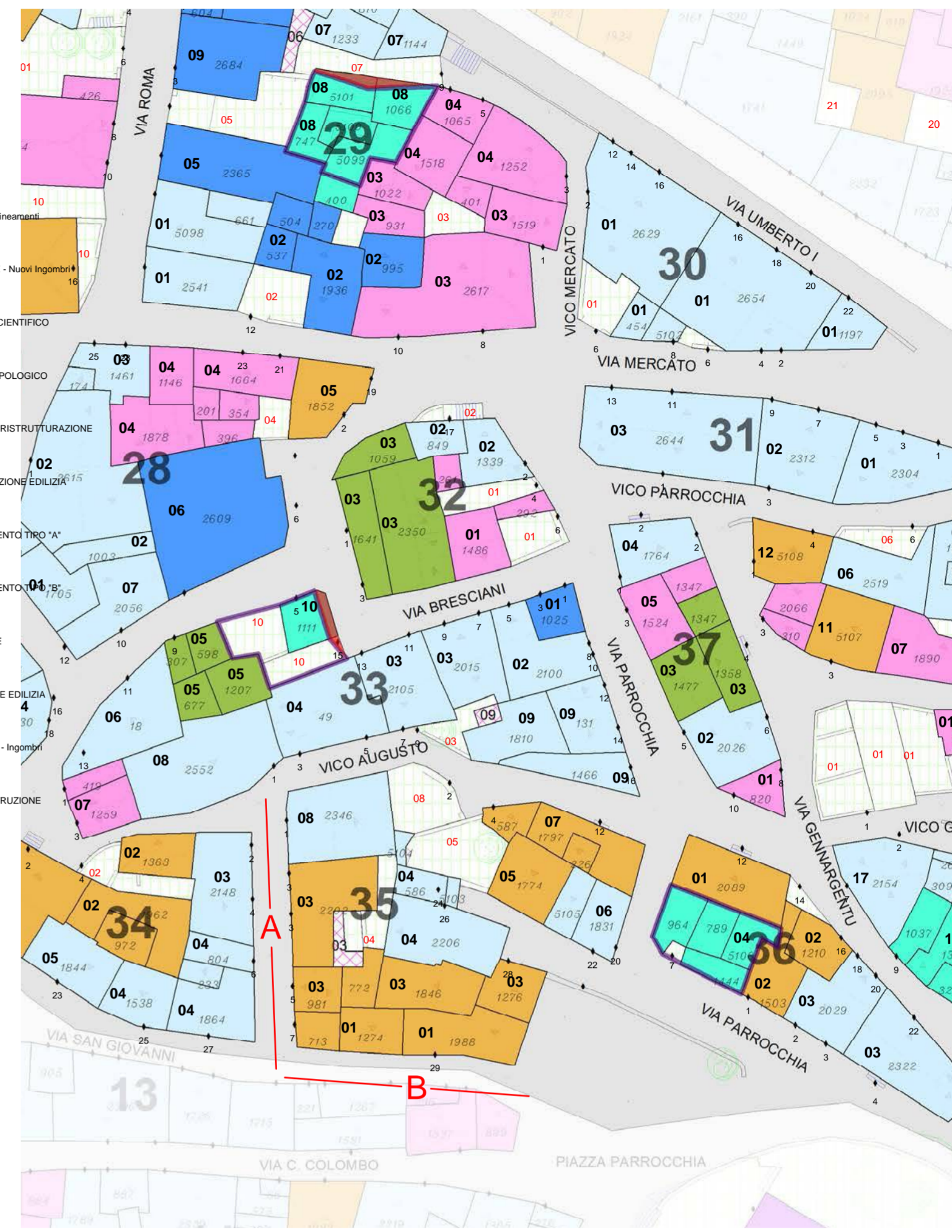

**PROSPETTI - stato attuale**

VISTA A

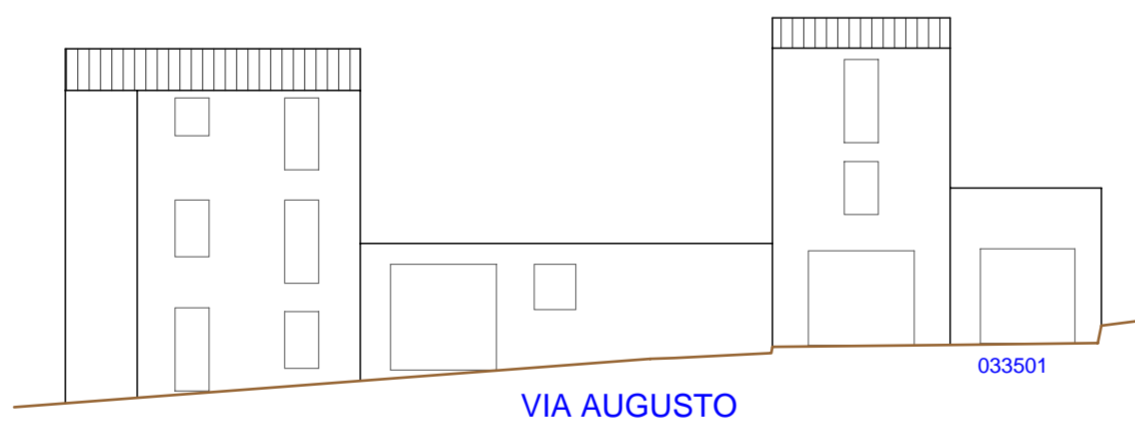

VISTA B

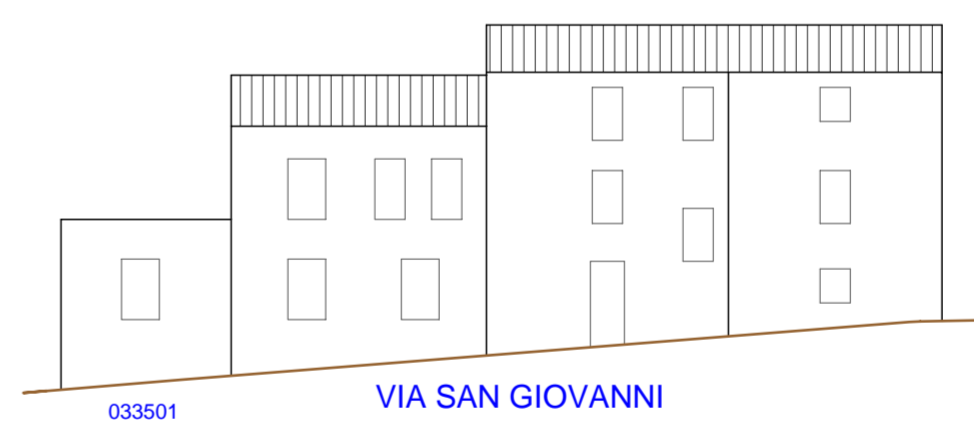

**PROSPETTI - di progetto**

VISTA A

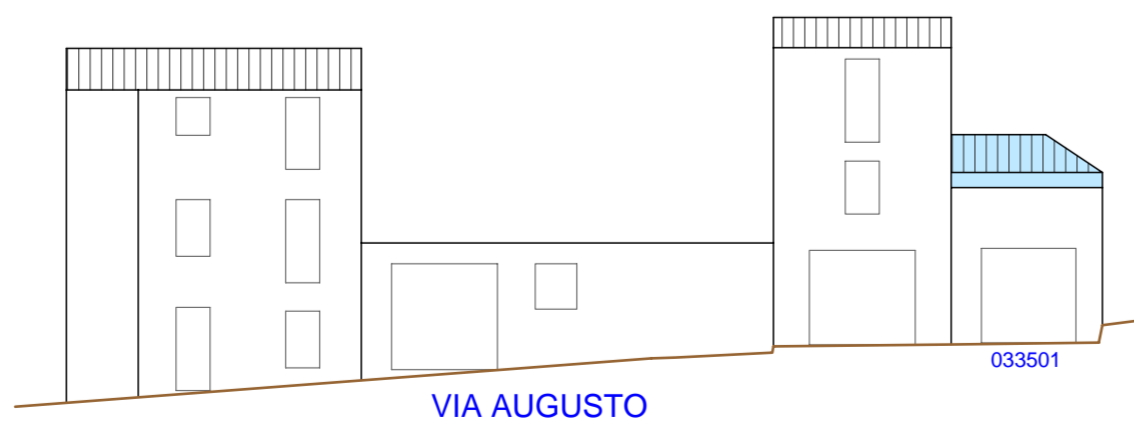

VISTA B

