



Regione Autonoma della Sardegna

COMUNE DI FONNI

Provincia di Nuoro



PROFILI REGOLATORI
Subzona 03 "SU PIGGIU" - Isolato 26

ELABORATO ADEGUATO ALLE PRESCRIZIONI R.A.S.

Data: _____

Adozione: Consiglio Comunale n°61 del 22/12/2010

Adozione Definitiva: Consiglio Comunale n°17 del 04/04/2011

Approvazione R.A.S.: Det. D.G./P. Urbanistica n. 1184 del 05/04/2013

Approvazione: Consiglio Comunale n. 36 del 05/11/2013

Pubblicazione B.U.R.A.S.: _____

TAVOLA:

I.3.26

SCALA:

IL SINDACO

Dott. Stefano Coiu

UFFICIO TECNICO

Geom. Mario Demaris
Ing. Giuseppe Busia

PROGETTAZIONE: Ing. Peppino Mureddu

COLLABORAZIONI: Ing. Mario Mureddu
Ing. Elia Mureddu
Ing. Antonio Angiolu
Geom. Salvatore Marceddu
Geom. Carlo Marceddu
Ing. Maurizio Manias
Ing. Carlo Atzeni
Geom. Aldo Scintu
Arch. Anna Rosa Cidda

Emmeservizi s.n.c. - Via caduti del mare 7 - Nuoro - emmeservizi@tiscali.it - 07841943304

INQUADRAMENTO_ subzona 03 - isolato 26

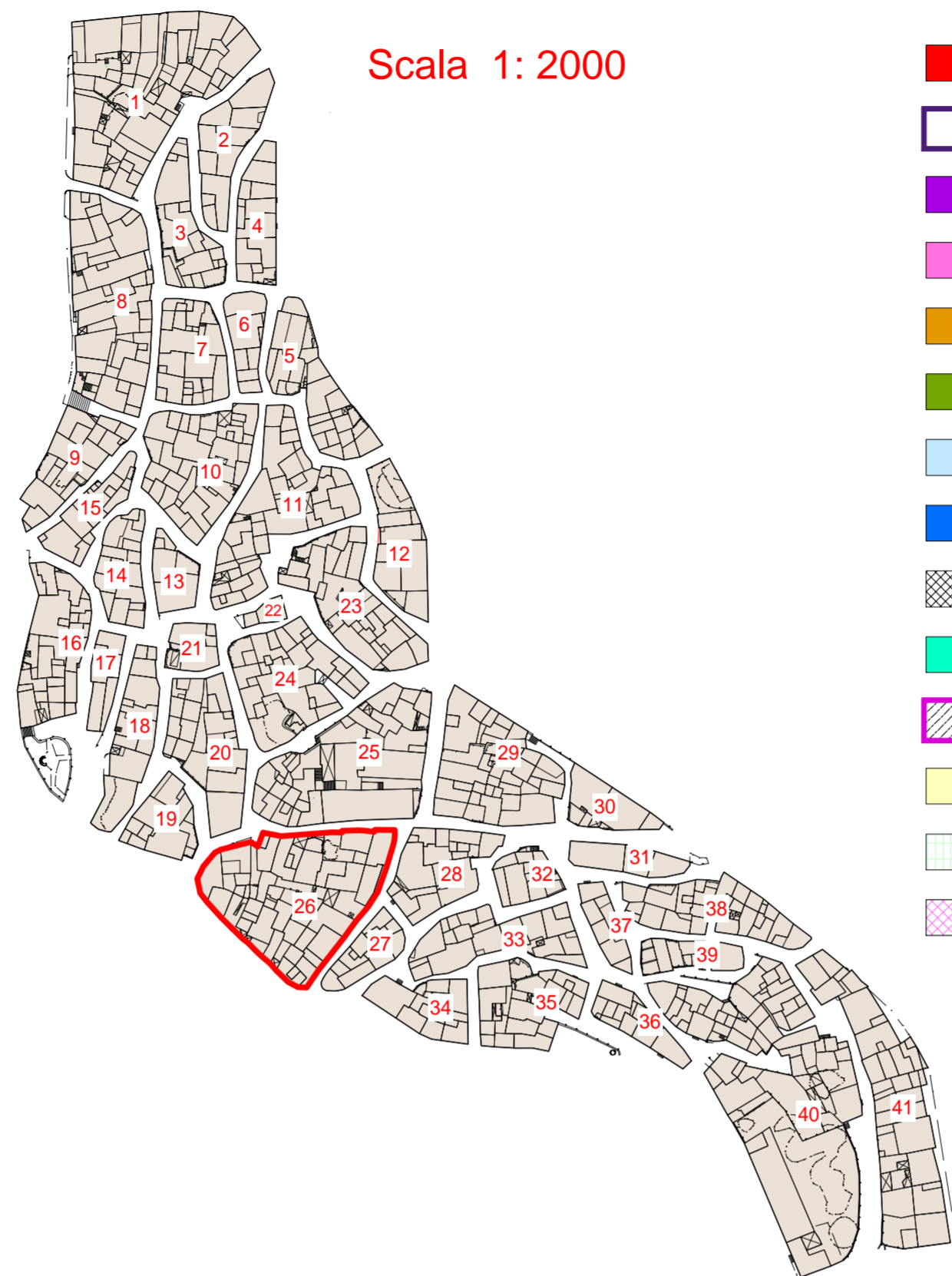

Scala 1: 500

LEGENDA

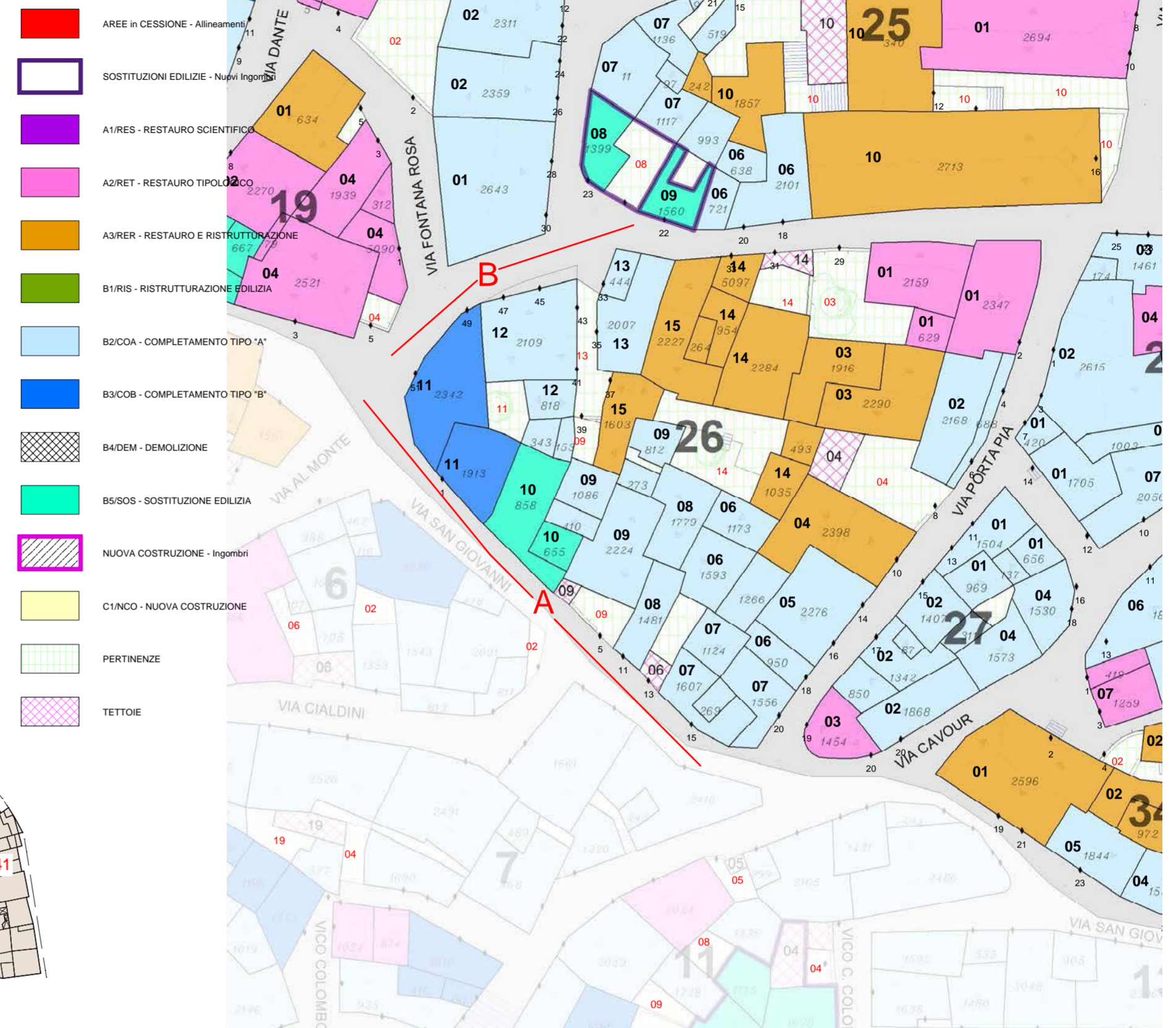

PROSPETTI - stato attuale

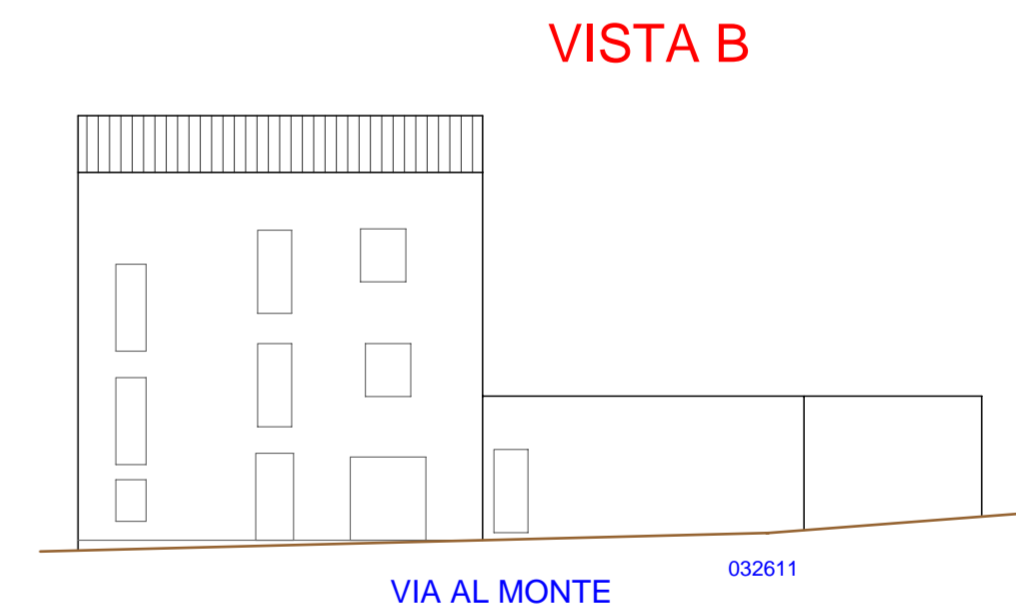
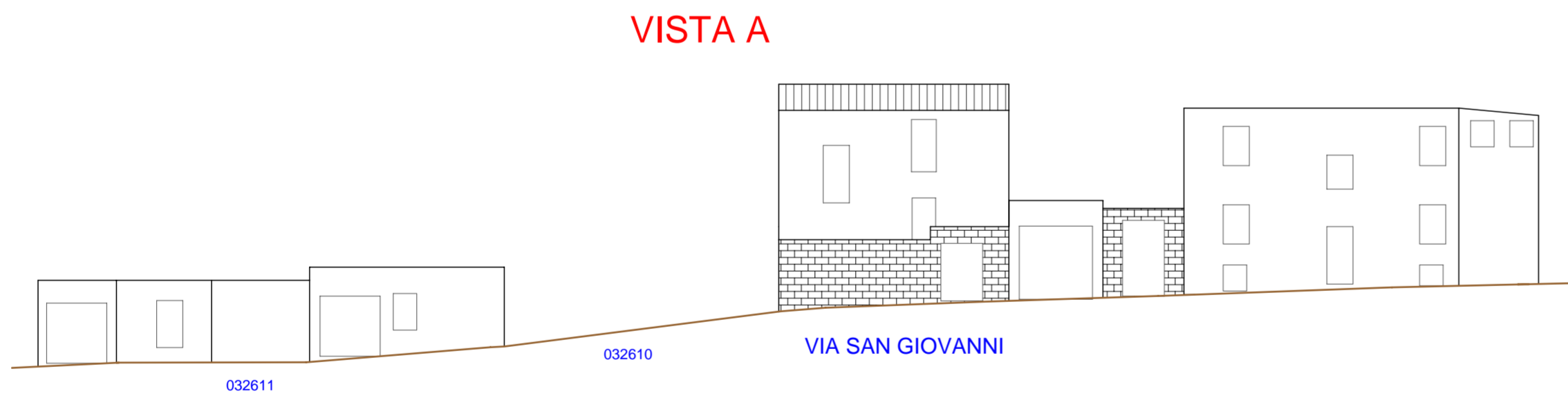

PROSPETTI - di progetto

