



Regione Autonoma della Sardegna



COMUNE DI FONNI

Provincia di Nuoro



PROFILI REGOLATORI
Subzona 03 "SU PIGGIU" - Isolato 20

ELABORATO ADEGUATO ALLE PRESCRIZIONI R.A.S.

Data _____		TAVOLA : 1.3.20
Adozione: Consiglio Comunale n°61 del 22/12/2010		SCALA : _____
Adozione Definitiva: Consiglio Comunale n°17 del 04/04/2011		
Approvazione R.A.S.: Det. D.G./P. Urbanistica n. 1184 del 05/04/2013		
Approvazione: Consiglio Comunale n. 36 del 05/11/2013		
Pubblicazione B.U.R.A.S.: _____		
IL SINDACO Dott. Stefano Coiu	UFFICIO TECNICO Geom. Mario Demaris Ing. Giuseppe Busia	
PROGETTAZIONE: Ing. Peppino Mureddu		
COLLABORAZIONI: Ing. Mario Mureddu Ing. Elia Mureddu Ing. Antonio Angiolì Geom. Salvatore Marceddu Geom. Carlo Marceddu	Ing. Maurizio Manias Ing. Carlo Atzeni Geom. Aldo Scintu Arch. Anna Rosa Cidda	

Emmeservizi s.n.c. - Via caiali del mare 7 - Nuoro - emmeservizi@tecali.it - 07841943304

INQUADRAMENTO_ subzona 03 - isolato 20

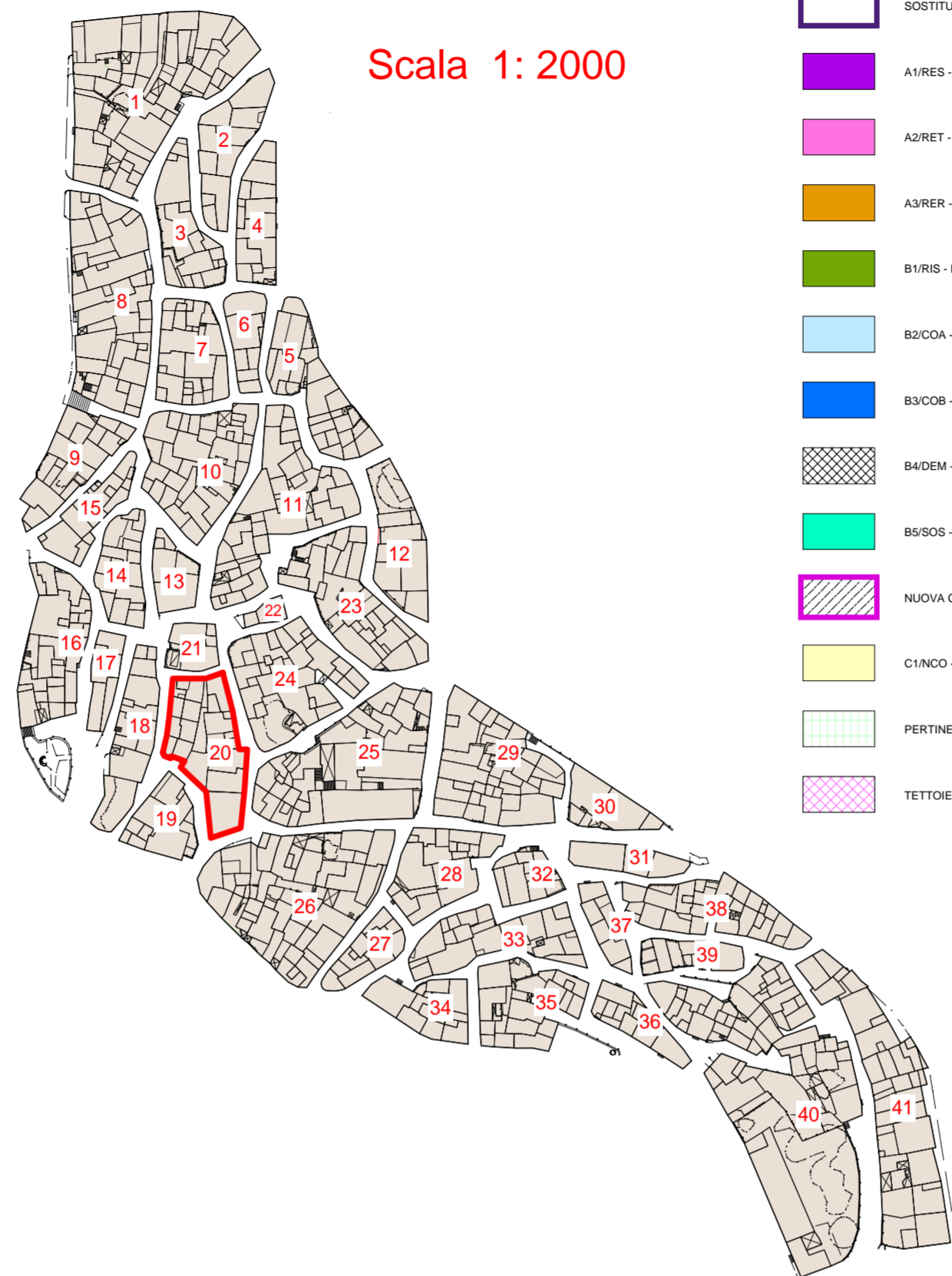

LEGENDA

- AREE IN CESSIONE - Allineamenti
- SOSTITUZIONI EDILIZIE - Nuovi Ingombri
- A1/RIS - RESTAURO SCIENTIFICO
- A2/RER - RESTAURO TIPOLOGICO
- A3/RER - RESTAURO E RISTRUTTURAZIONE
- B1/RIS - RISTRUTTURAZIONE EDILIZIA
- B2/COA - COMPLEMENTAMENTO TIPO "A"
- B3/COB - COMPLEMENTAMENTO TIPO "B"
- B4/DEM - DEMOLIZIONE
- B5/SOS - SOSTITUZIONE EDILIZIA
- NUOVA COSTRUZIONE - Ingombri
- C1/NCO - NUOVA COSTRUZIONE
- PERTINENZE
- TETTOIE

Scala 1: 500

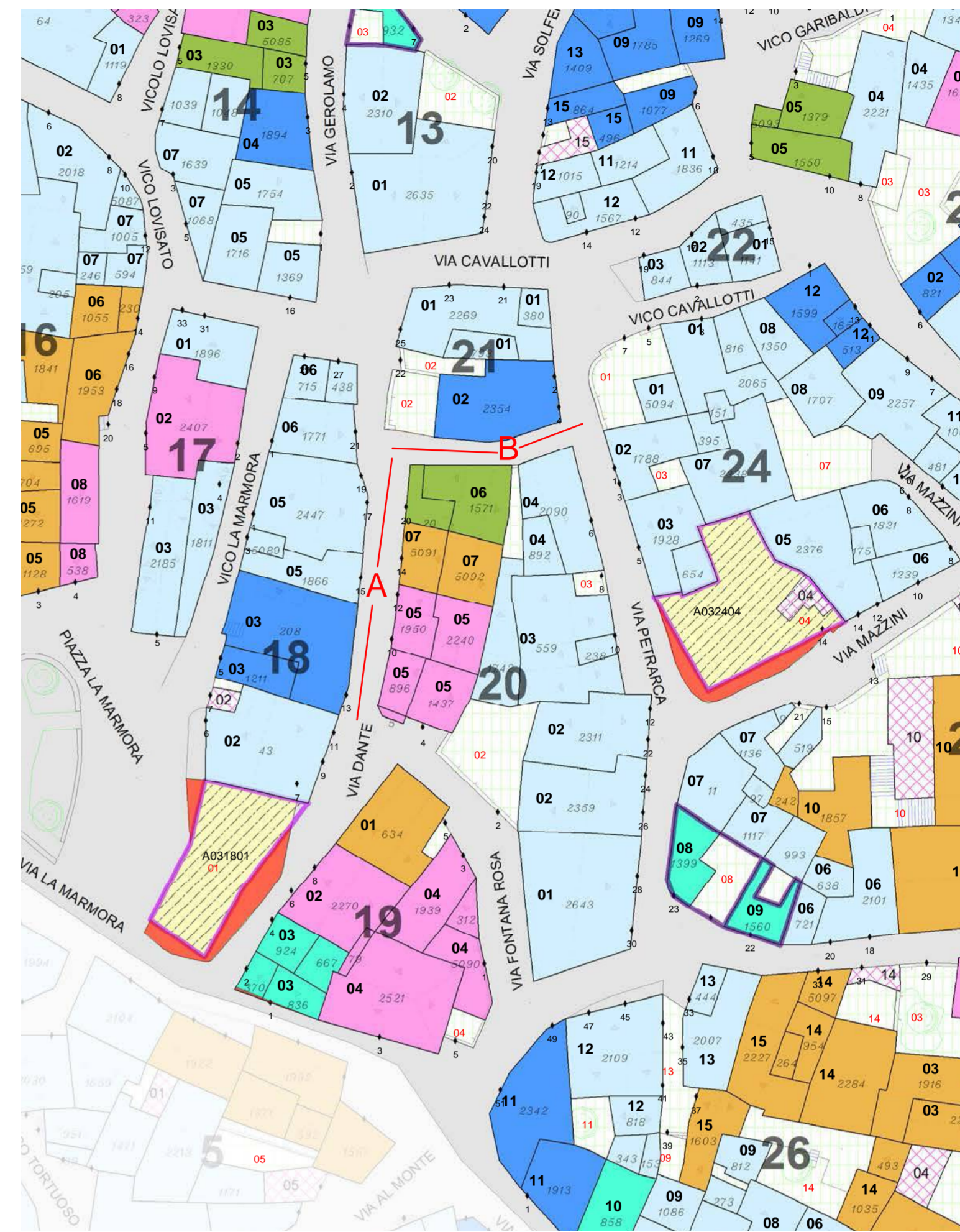

PROSPETTI - stato attuale

VISTA A

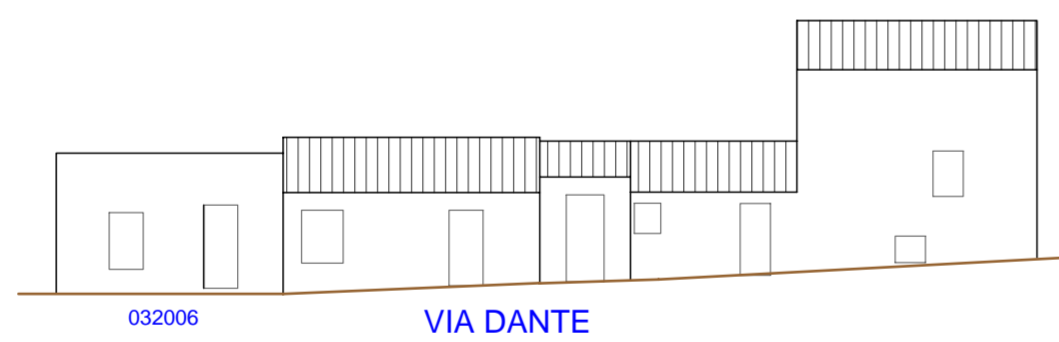

VISTA B

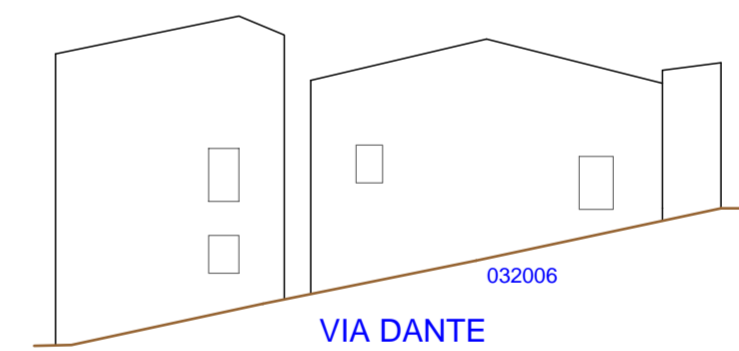

PROSPETTI - di progetto

VISTA A

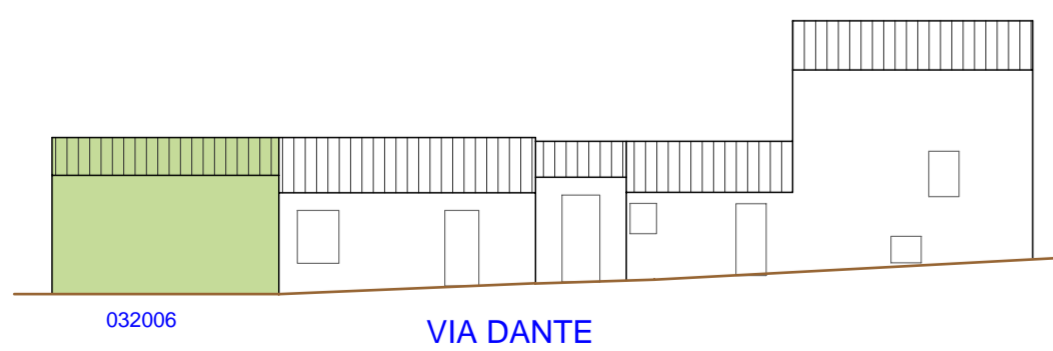

VISTA B

