



Regione Autonoma della Sardegna

**COMUNE DI FONNI**

Provincia di Nuoro



**PROFILI REGOLATORI**  
Subzona 03 "SU PIGGIU" - Isolato 02

ELABORATO ADEGUATO ALLE PRESCRIZIONI R.A.S.

<b>Data</b>		<b>TAVOLA :</b>	<b>I.3.2</b>
<b>Adozione:</b>	Consiglio Comunale n°61 del 22/12/2010	<b>SCALA :</b>	
<b>Adozione Definitiva:</b>	Consiglio Comunale n°17 del 04/04/2011		
<b>Approvazione R.A.S.:</b>	Det. D.G./P. Urbanistica n. 1184 del 05/04/2013		
<b>Approvazione:</b>	Consiglio Comunale n. 36 del 05/11/2013		
<b>Pubblicazione B.U.R.A.S.:</b>			
<b>IL SINDACO</b>	Dott. Stefano Còinu	<b>UFFICIO TECNICO</b>	Geom. Mario Demartis Ing. Giuseppe Busia
<b>PROGETTAZIONE:</b>	Ing. Peppino Mureddu		
<b>COLLABORAZIONI:</b>	Ing. Mario Mureddu Ing. Elia Mureddu Ing. Antonio Angiol Geom. Salvatore Marceddu Geom. Carlo Marceddu		Ing. Maurizio Manias Ing. Carlo Atzeni Geom. Aldo Scintu Arch. Anna Rosa Cidda

Emmeservizi s.n.c. - Via caduti del mare 7 - Nuoro - emmeservizi@tiscali.it - 07841943354

**INQUADRAMENTO\_ subzona 03 - isolato 02**

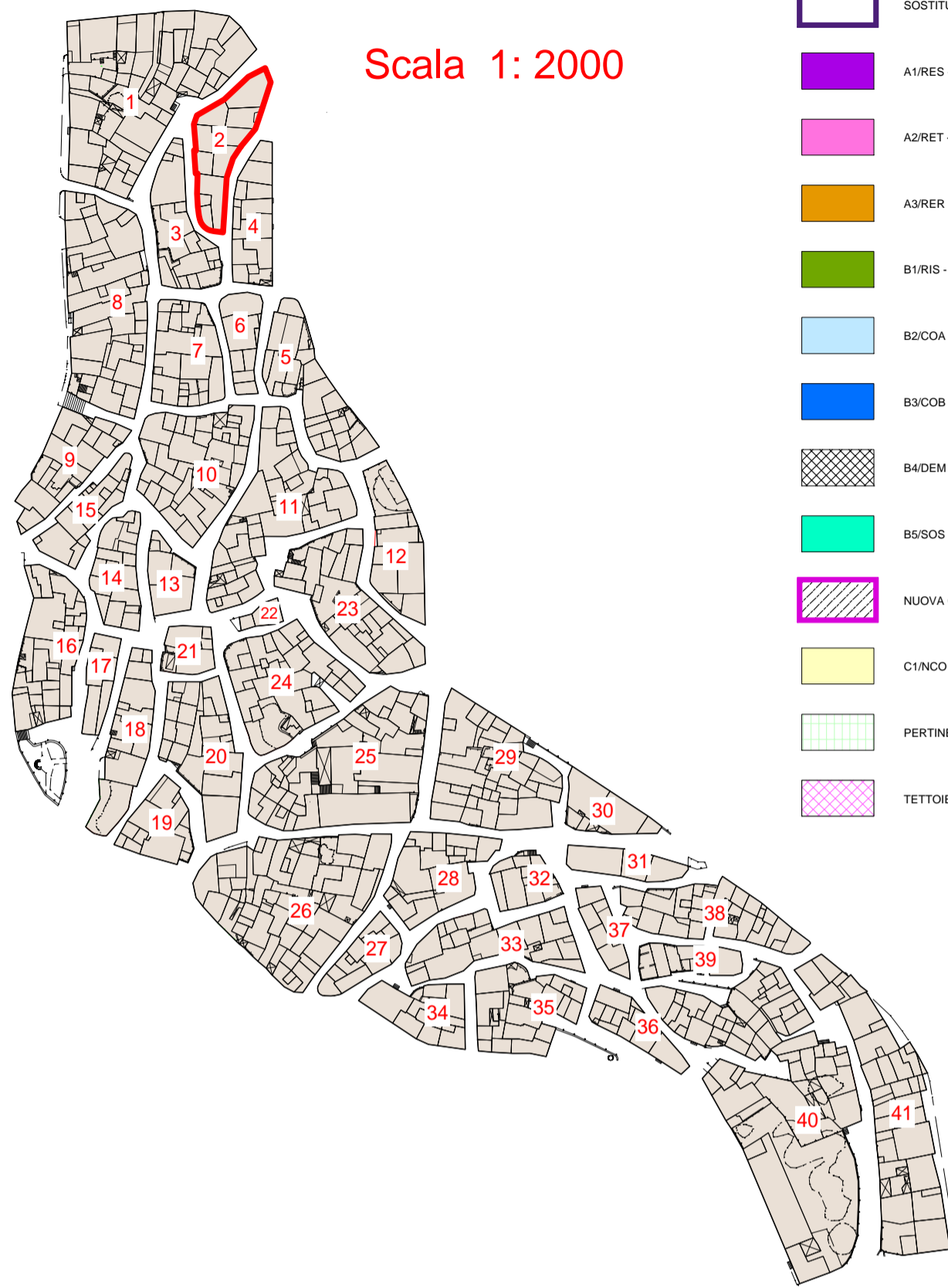

**LEGENDA**

- AREE IN CESSIONE - Allineamenti
- SOSTITUZIONI EDILIZIE - Nuovi Ingombri
- A1RES - RESTAURO SCIENTIFICO
- A2RET - RESTAURO TIPOLOGICO
- A3RER - RESTAURO E RISTRUTTURAZIONE
- B1RIS - RISTRUTTURAZIONE EDILIZIA
- B2COA - COMPLEMENTO TIPO 'A'
- B3COB - COMPLEMENTO TIPO 'B'
- B4DEM - DEMOLIZIONE
- B5SOS - SOSTITUZIONE EDILIZIA
- NUOVA COSTRUZIONE - Ingombri
- C1NCO - NUOVA COSTRUZIONE
- PERTINENZE
- TETTOIE

Scala 1: 500



**PROSPETTI - stato attuale**

VISTA A

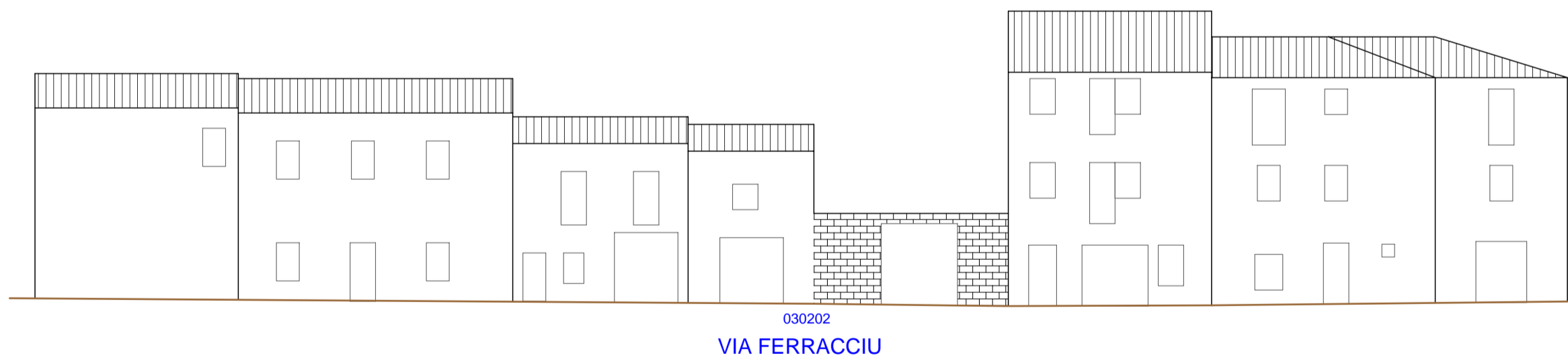

**PROSPETTI - di progetto**

VISTA A

