



Regione Autonoma della Sardegna

**COMUNE DI FONNI**

Provincia di Nuoro



**PROFILI REGOLATORI**  
Subzona 03 "SU PIGGIU" - Isolato 13

ELABORATO ADEGUATO ALLE PRESCRIZIONI R.A.S.

|                           |   |
|---------------------------|---|
| Data                      |   |
| Adozione:                 | Consiglio Comunale n°61 del 22/12/2010          |
| Adozione Definitiva:      | Consiglio Comunale n°17 del 04/04/2011          |
| Approvazione R.A.S.:      | Det. D.G./P. Urbanistica n. 1184 del 05/04/2013 |
| Approvazione:             | Consiglio Comunale n. 36 del 05/11/2013         |
| Pubblicazione B.U.R.A.S.: |   |

TAVOLA : **I.3.13**

SCALA :

IL SINDACO  
Dott. Stefano Coinu

UFFICIO TECNICO  
Geom. Mario Demaris  
Ing. Giuseppe Busia

PROGETTAZIONE: Ing. Peppino Mureddu

COLLABORAZIONI: Ing. Mario Mureddu, Ing. Elia Mureddu, Ing. Antonio Angiolu, Geom. Salvatore Marceddu, Geom. Carlo Marceddu, Ing. Maurizio Manias, Ing. Carlo Atzeni, Geom. Aldo Scintu, Arch. Anna Rosa Cidda

Emmeservizi s.n.c. - Via caduti del mare 7 - Nuoro - emmeservizi@teccali.it - 07841943304

**INQUADRAMENTO\_ subzona 03 - isolato 13**

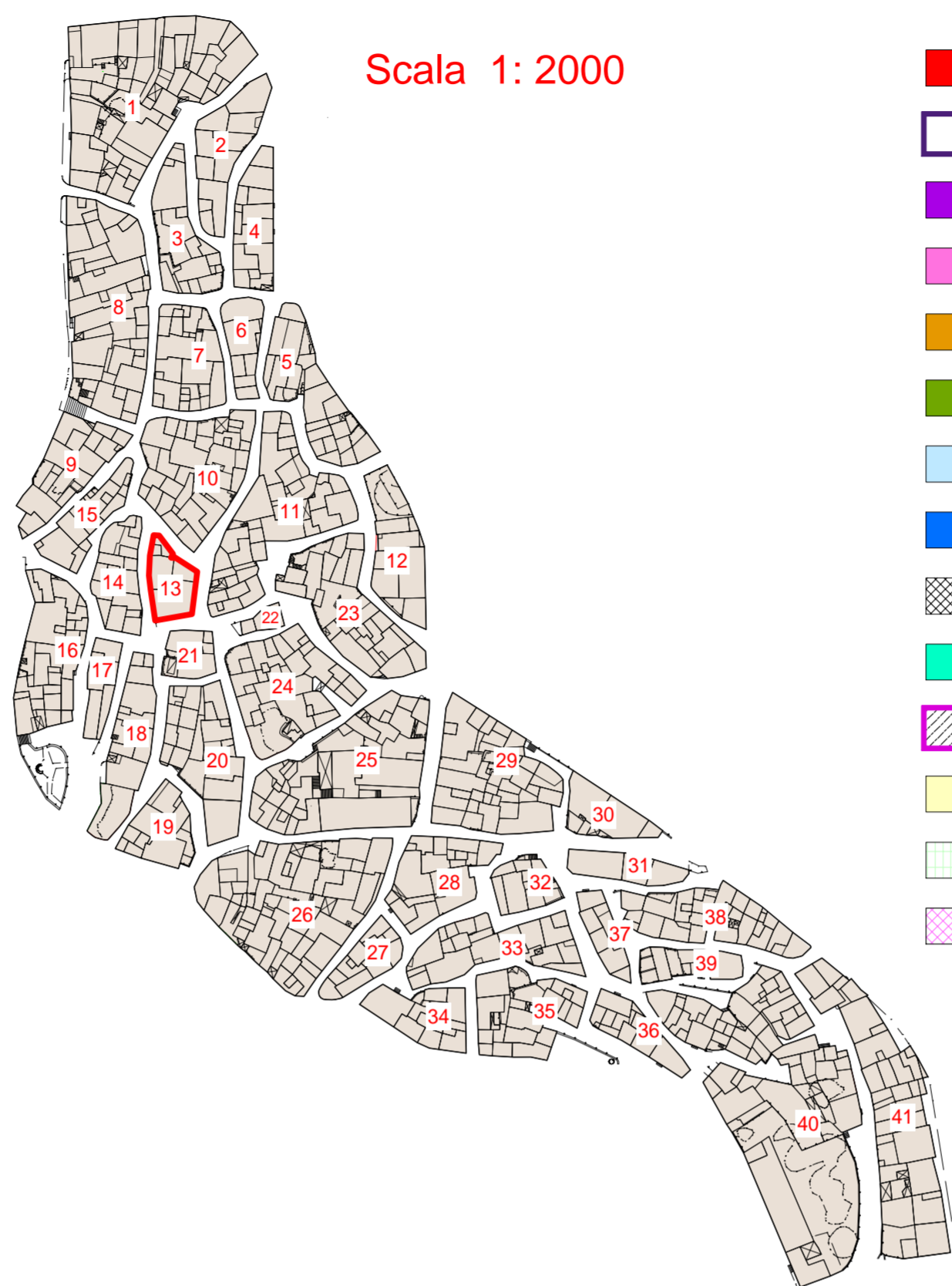

Scala 1: 500

**LEGENDA**

- AREE in CESSIONE - Allineamenti
- SOSTITUZIONI EDILIZIE - Nuovi Ingombri
- A1/RES - RESTAURO SCIENTIFICO
- A2/RET - RESTAURO TIPOLOGICO
- A3/RR - RESTAURO E RISTRUTTURAZIONE
- B1/RS - RISTRUTTURAZIONE EDILIZIA
- B2/COA - COMPLEMENTAMENTO TIPO "A"
- B3/COB - COMPLEMENTAMENTO TIPO "B"
- B4/DEM - DEMOLIZIONE
- B5/SOS - SOSTITUZIONE EDILIZIA
- NUOVA COSTRUZIONE - Ingombri
- C1/NCO - NUOVA COSTRUZIONE
- PERTINENZE
- TETTOIE

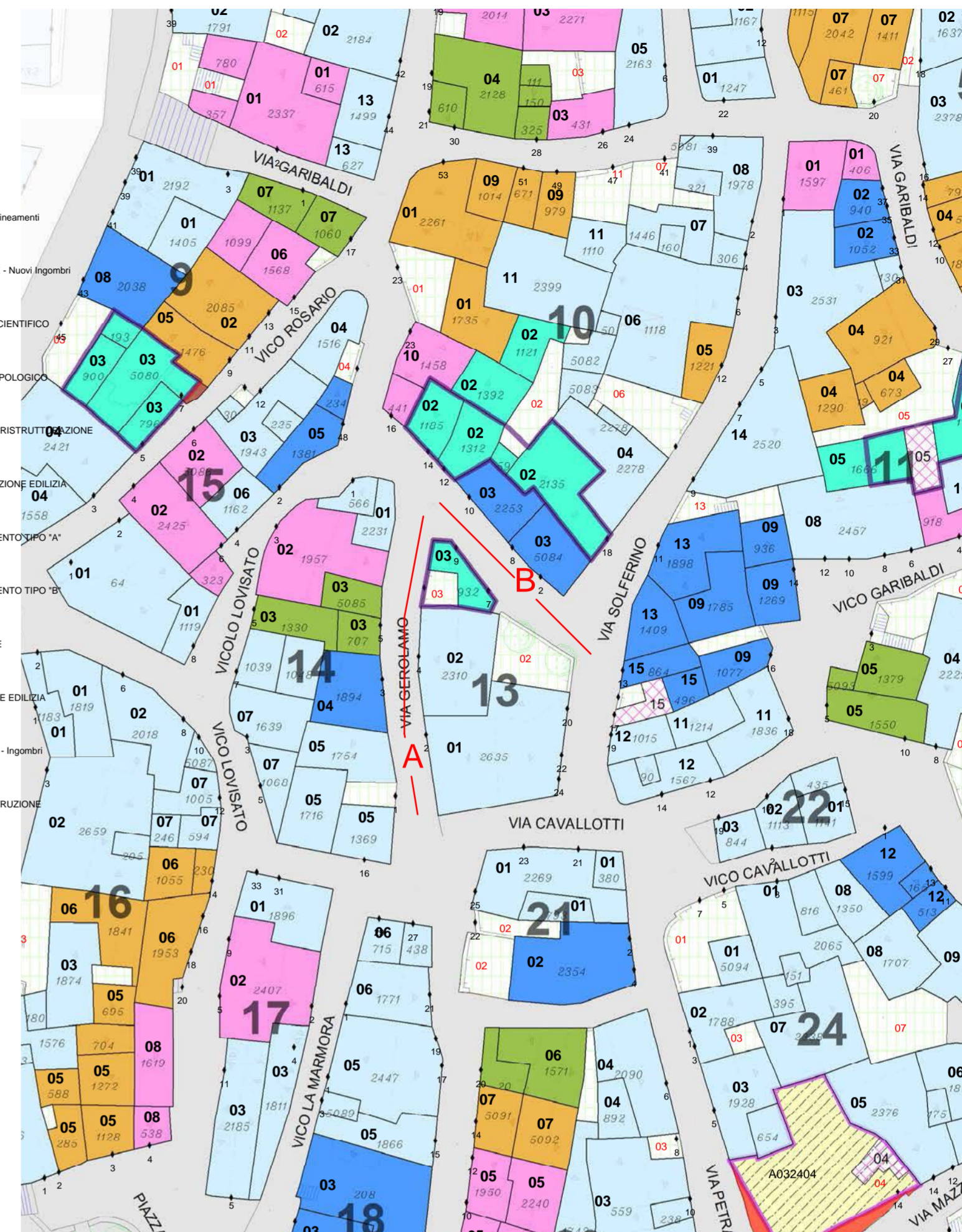

**PROSPETTI - stato attuale**

VISTA A

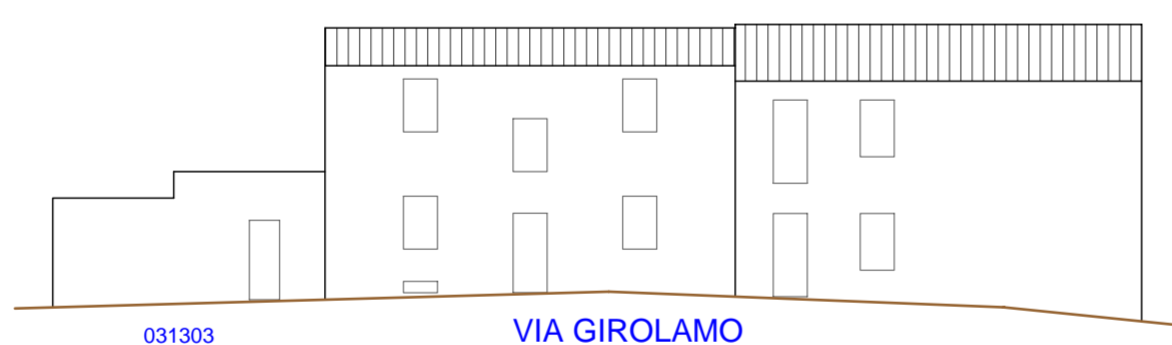

VISTA B

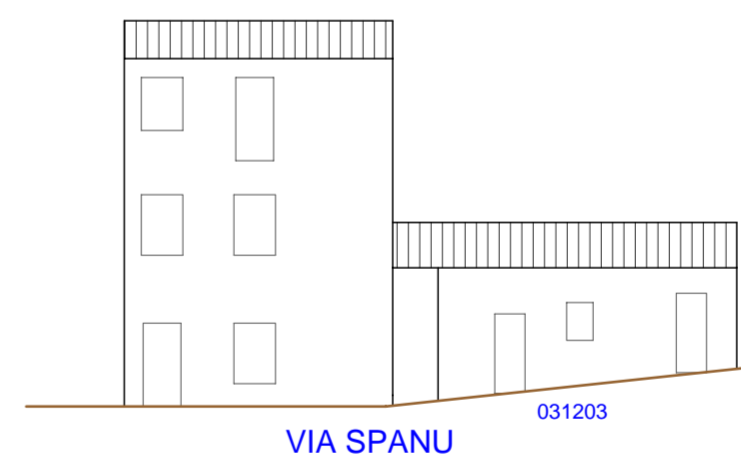

**PROSPETTI - di progetto**

VISTA A

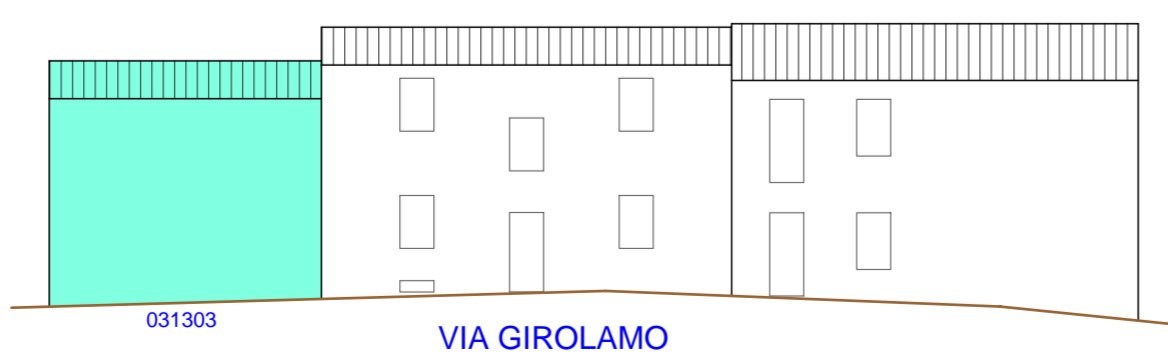

VISTA B

