



Regione Autonoma della Sardegna



COMUNE DI FONNI

Provincia di Nuoro



PROFILI REGOLATORI
Subzona 02 "CANIO" - Isolato 04

ELABORATO ADEGUATO ALLE PRESCRIZIONI R.A.S.

| | | | |
|--------------------------|---|----------|--------------|
| Data | | TAVOLA : | 1.2.4 |
| Adozione: | Consiglio Comunale n°61 del 22/12/2010 | SCALA : | |
| Adozione Definitiva: | Consiglio Comunale n°17 del 04/04/2011 | | |
| Approvazione R.A.S.: | Det. D.G./P. Urbanistica n. 1184 del 05/04/2013 | | |
| Approvazione: | Consiglio Comunale n. 36 del 05/11/2013 | | |
| Publicazione B.U.R.A.S.: | | | |

| | | |
|---------------------|--------------------------|-----------------------|
| IL SINDACO | UFFICIO TECNICO | |
| Dott. Stefano Coinu | Geom. Mario Demartis | Ing. Giuseppe Busia |
| PROGETTAZIONE: | Ing. Peppino Mureddu | |
| COLLABORAZIONI: | Ing. Mario Mureddu | Ing. Maurizio Manias |
| | Ing. Elia Mureddu | Ing. Carlo Atzeni |
| | Ing. Antonio Angiolì | Geom. Aldo Scintu |
| | Geom. Salvatore Marceddu | Arch. Anna Rosa Cidda |
| | Geom. Carlo Marceddu | |

Emmeservizi s.n.c. - Via caduti del mare 7 - Nuoro - emmeservizi@iscali.it - 07841943354

INQUADRAMENTO_ subzona 02 - isolato 04

Scala 1: 2000

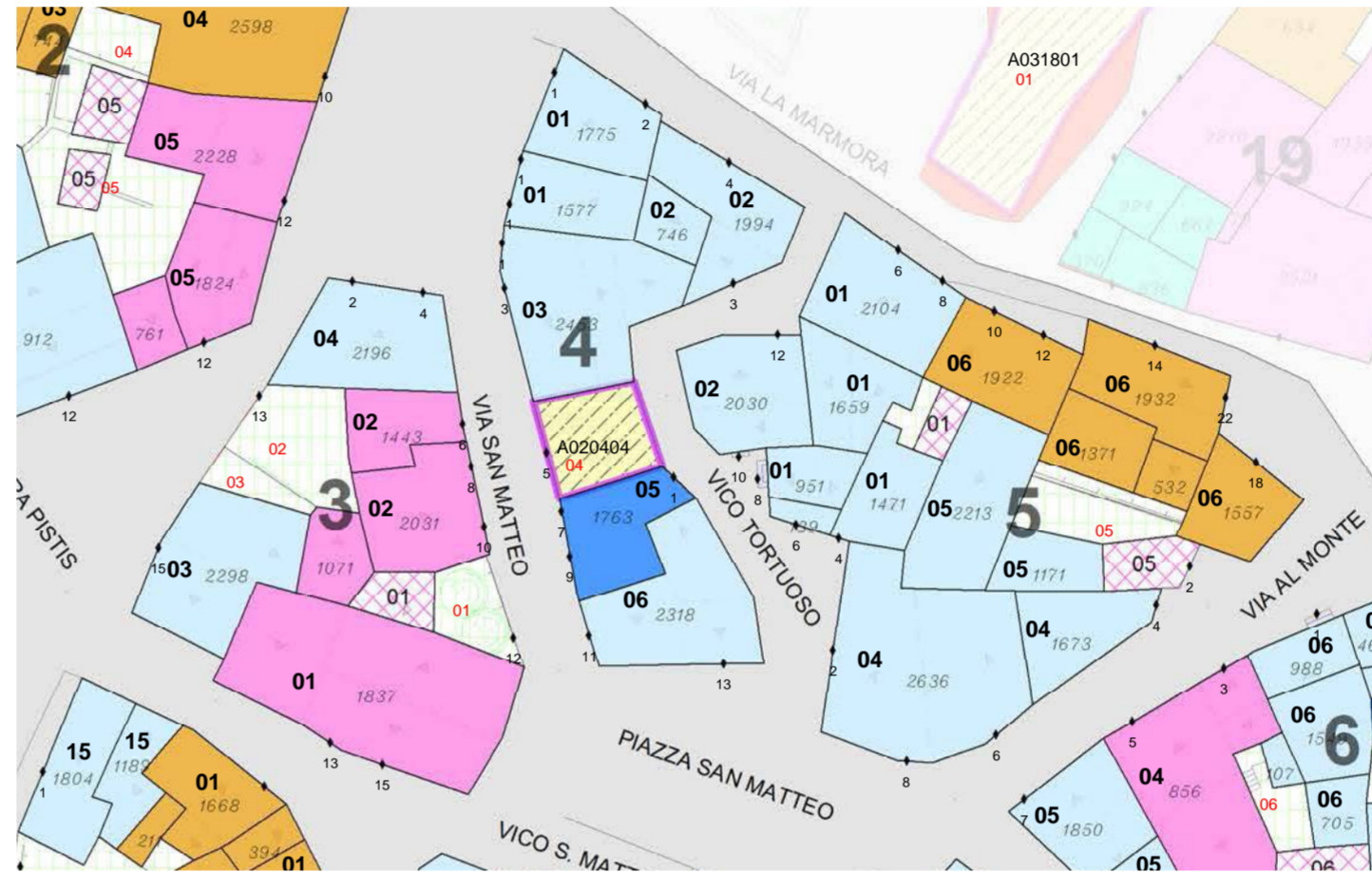
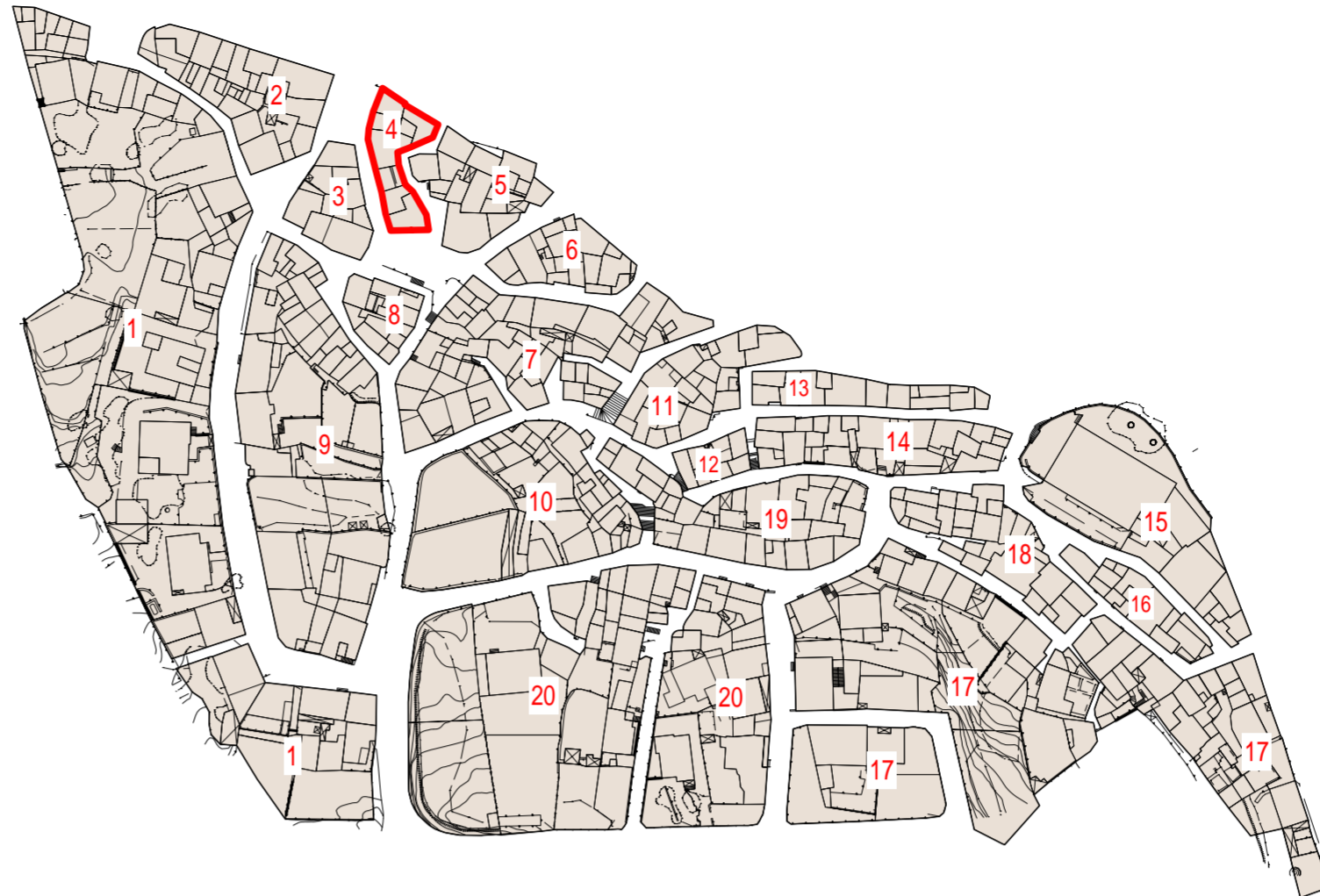

LEGENDA

- AREE IN CESSIONE - Allineamenti
- SOSTITUZIONI EDILIZIE - Nuovi Ingombri
- A1/RES - RESTAURO SCIENTIFICO
- A2/RET - RESTAURO TIPOLOGICO
- A3/RES - RESTAURO E RISTRUTTURAZIONE
- B1/RIS - RISTRUTTURAZIONE EDILIZIA
- B2/COA - COMPLEMENTAMENTO TIPO 'A'
- B3/COB - COMPLEMENTAMENTO TIPO 'B'
- B4/DEM - DEMOLIZIONE
- B5/SOS - SOSTITUZIONE EDILIZIA
- NUOVA COSTRUZIONE - Ingombri
- C1/MCO - NUOVA COSTRUZIONE
- PERTINENZE
- TETTOIE

PROSPETTI - stato attuale

VISTA A



VISTA B

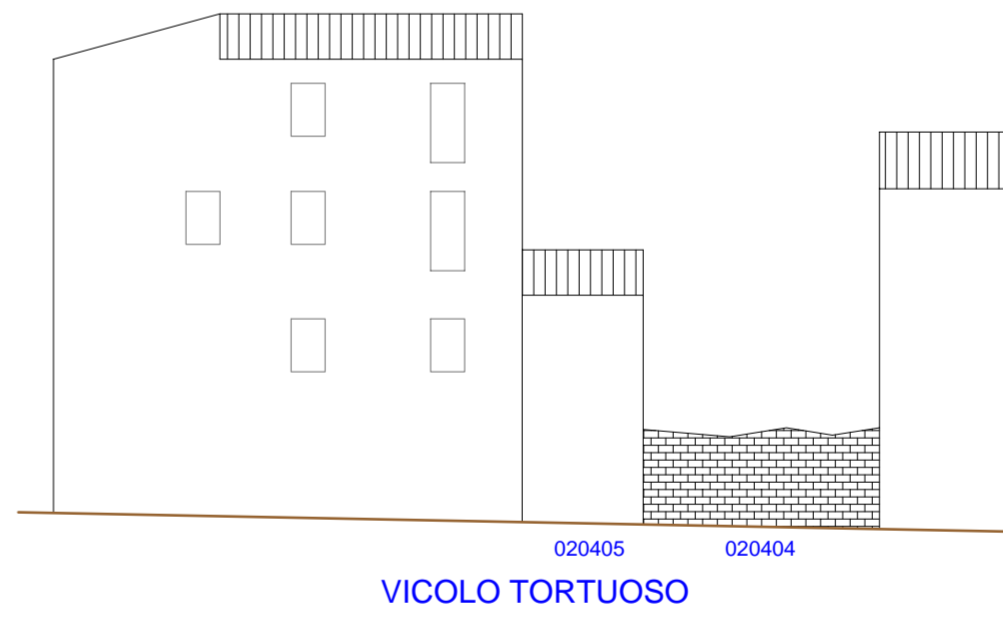

PROSPETTI - di progetto

VISTA A

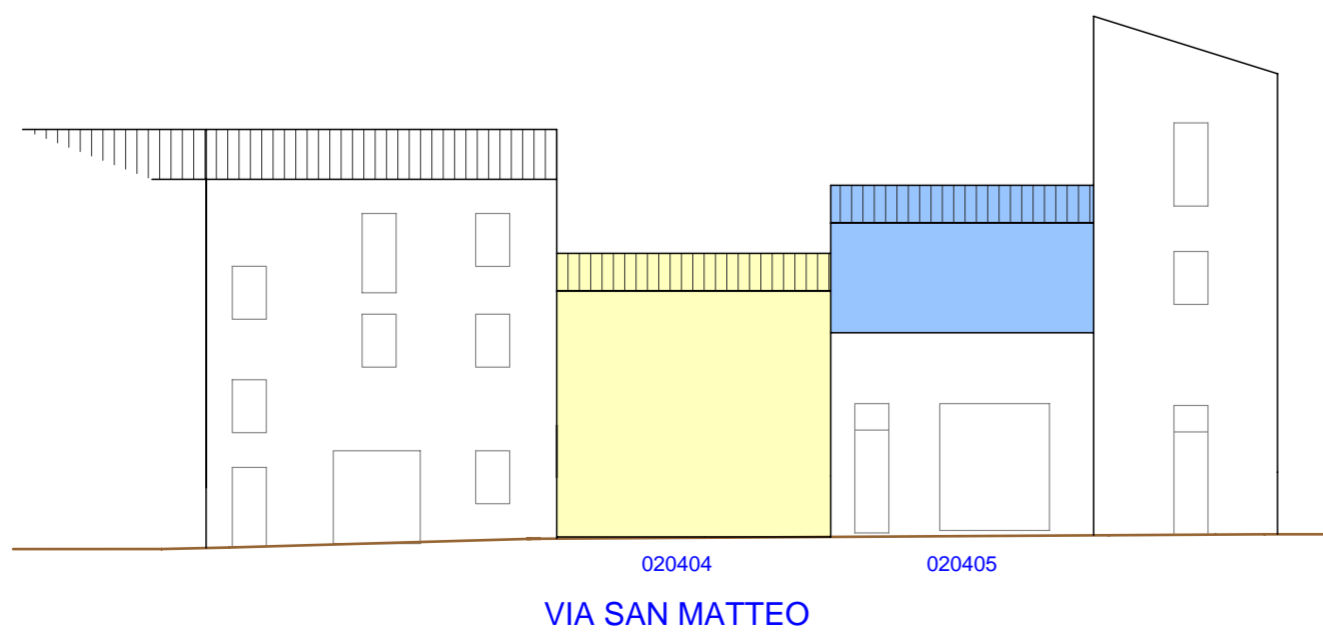

VISTA B

