



Regione Autonoma della Sardegna
COMUNE DI FONNI
Provincia di Nuoro



PROFILI REGOLATORI
Subzona 02 "CANIO" - Isolato 16

ELABORATO ADEGUATO ALLE PRESCRIZIONI R.A.S.

Data: _____		TAVOLA: I.2.16
Adozione: Consiglio Comunale n°61 del 22/12/2010		SCALA: _____
Adozione Definitiva: Consiglio Comunale n°17 del 04/04/2011		
Approvazione R.A.S.: Det. D.G./P. Urbanistica n. 1184 del 05/04/2013		
Approvazione: Consiglio Comunale n. 36 del 05/11/2013		
Pubblicazione B.U.R.A.S.: _____		
IL SINDACO Dott. Stefano Coinu		UFFICIO TECNICO Geom. Mario Demaris Ing. Giuseppe Busia
PROGETTAZIONE: Ing. Peppino Mureddu		
COLLABORAZIONI: Ing. Mario Mureddu, Ing. Elia Mureddu, Ing. Antonio Angiolì, Geom. Salvatore Marceddu, Geom. Carlo Marceddu, Ing. Maurizio Manias, Ing. Carlo Atzeni, Geom. Aldo Scintu, Arch. Anna Rosa Cidda		

Emmeservizi s.n.c. - Via caduti del mare 7 - Nuoro - emmeservizi@tiscali.it - 07841943304

INQUADRAMENTO_ subzona 02 - isolato 16

Scala 1: 2000

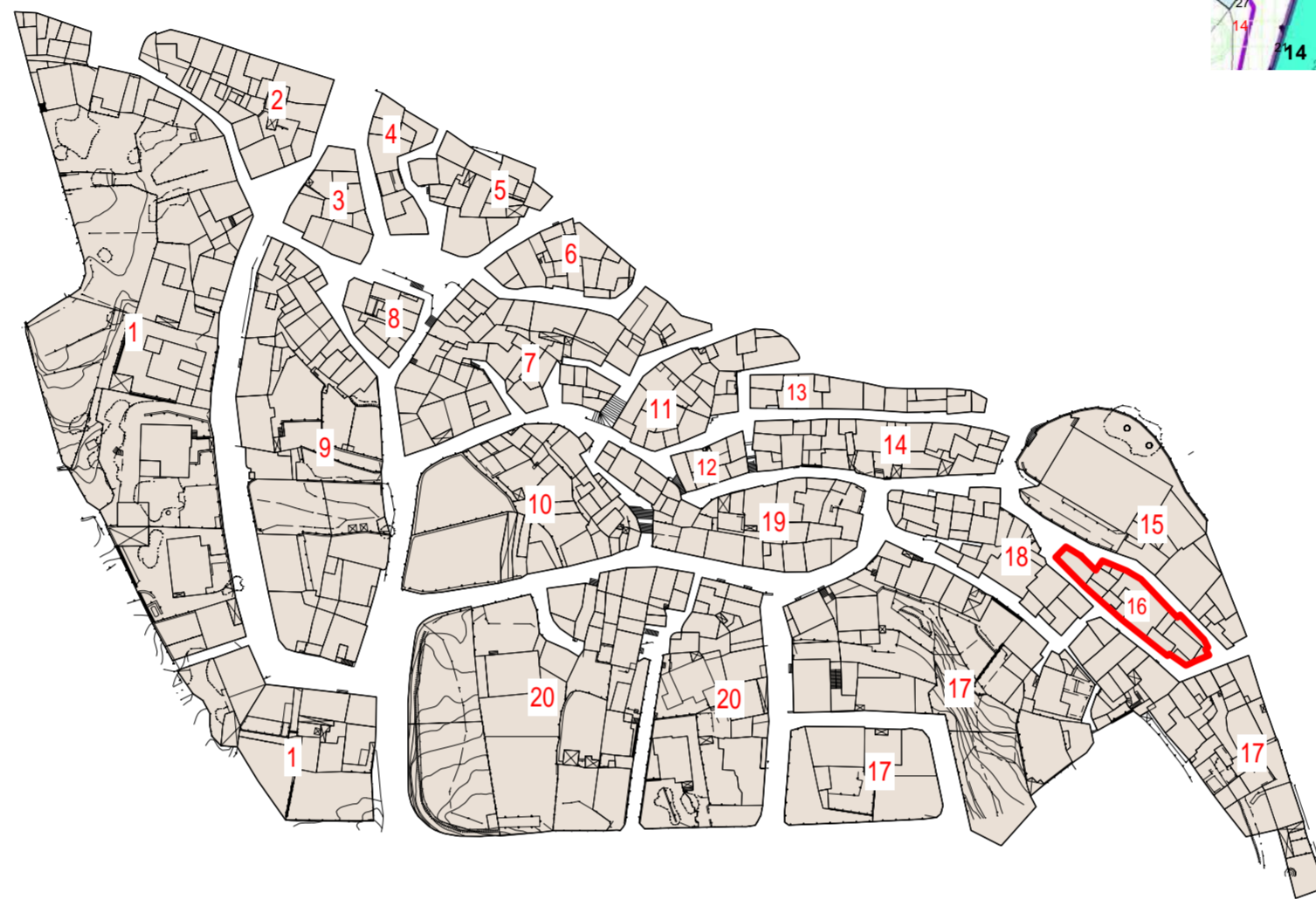

Scala 1: 500

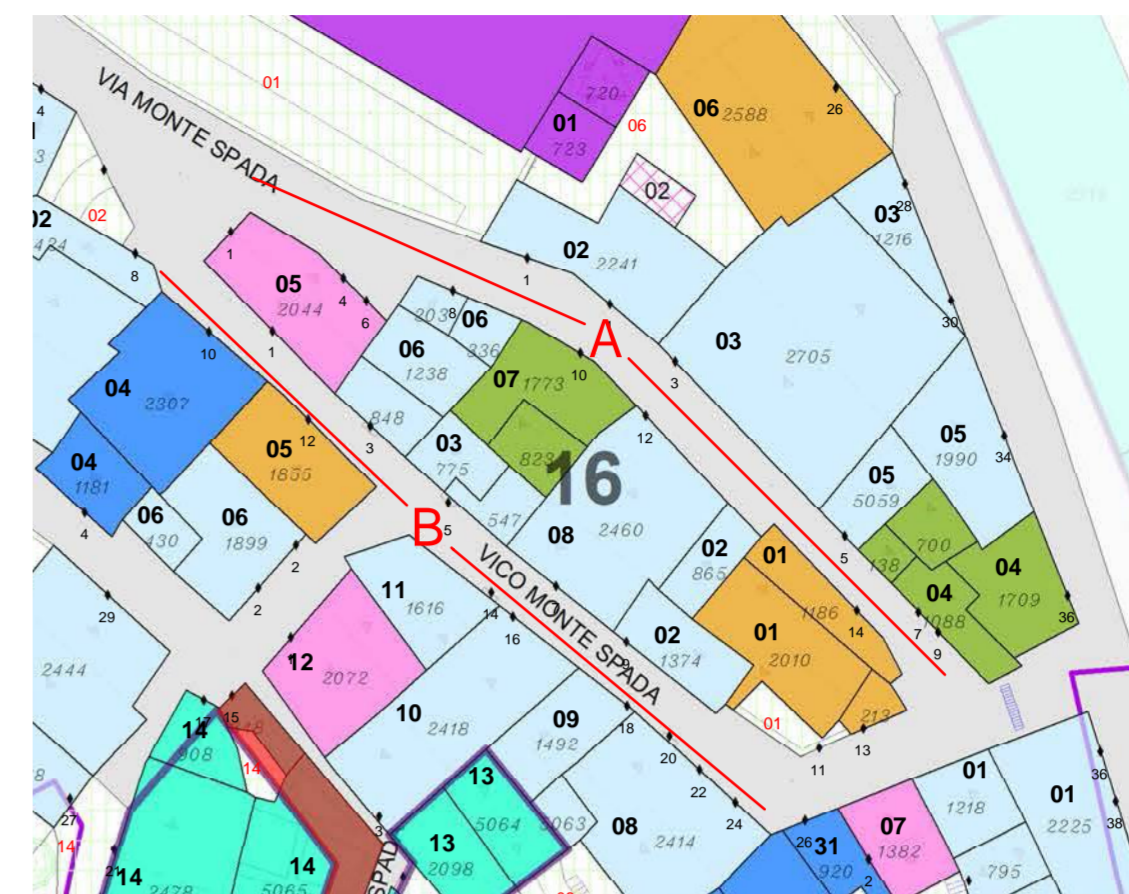

LEGENDA

- AREE IN CESSIONE - Allineamenti
- SOSTITUZIONI EDILIZIE - Nuovi Ingombri
- A1/RES - RESTAURO SCIENTIFICO
- A2/RET - RESTAURO TIPOLOGICO
- A3/RES - RESTAURO E RISTRUTTURAZIONE
- B1/RIS - RISTRUTTURAZIONE EDILIZIA
- B2/COA - COMPLEMENTO TIPO "A"
- B3/COB - COMPLEMENTO TIPO "B"
- B4/DEM - DEMOLIZIONE
- B5/SOS - SOSTITUZIONE EDILIZIA
- NUOVA COSTRUZIONE - Ingombri
- C1/NOO - NUOVA COSTRUZIONE
- PERTINENZE
- TETTOIE

PROSPETTI - stato attuale

VISTA A

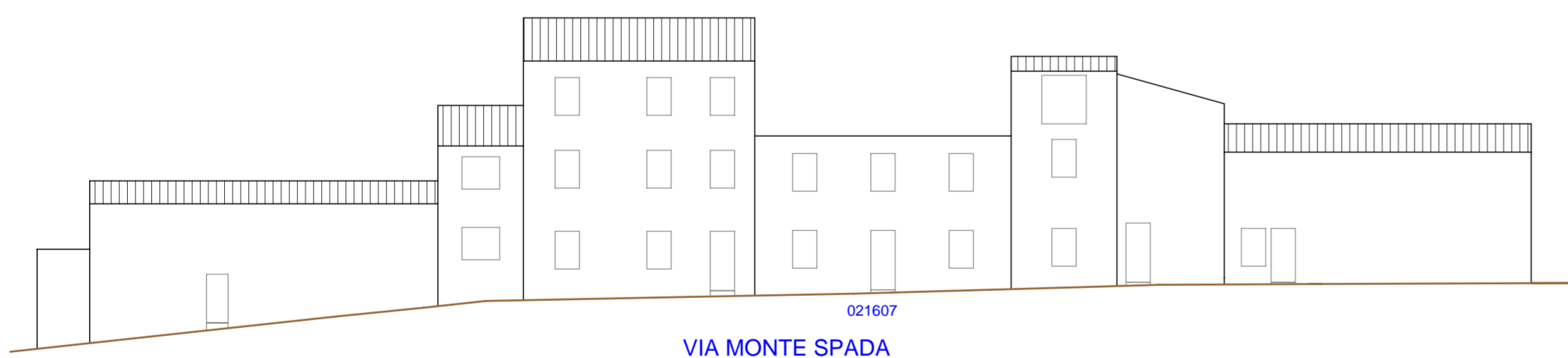

VISTA B

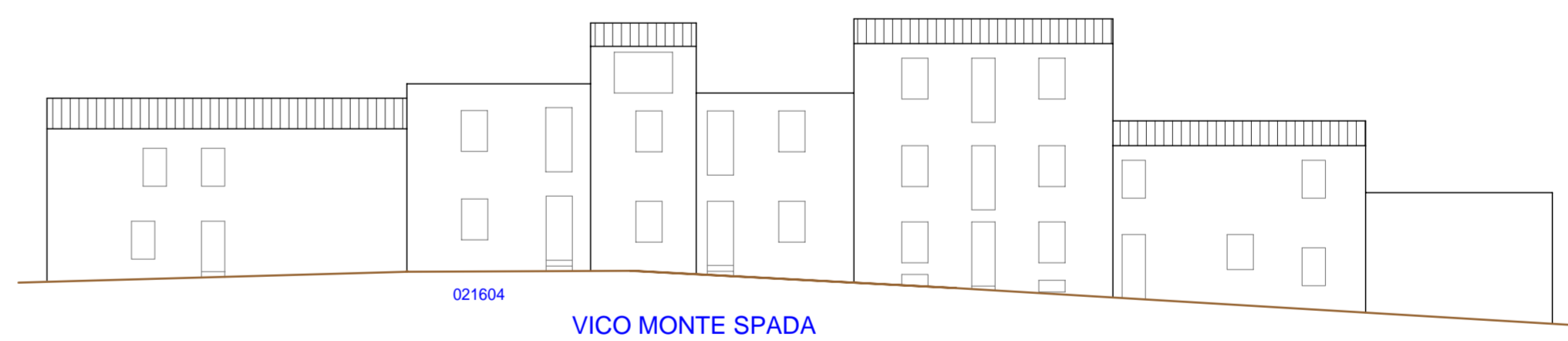

PROSPETTI - di progetto

VISTA A

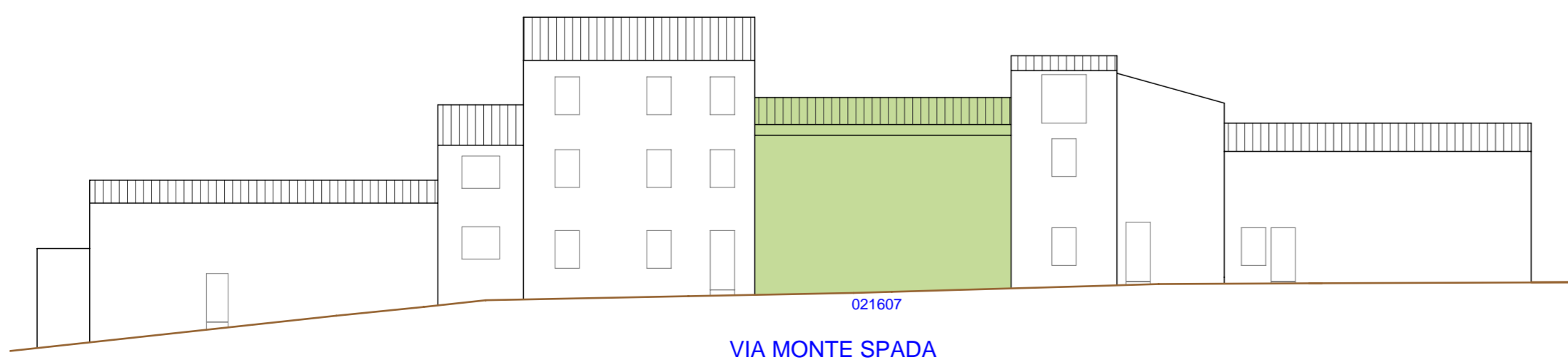

VISTA B

