



Regione Autonoma della Sardegna

COMUNE DI FONNI

Provincia di Nuoro



PROFILI REGOLATORI
Subzona 02 "CANIO" - Isolato 12

ELABORATO ADEGUATO ALLE PRESCRIZIONI R.A.S.

Data: _____
Adozione: Consiglio Comunale n°61 del 22/12/2010
Adozione Definitiva: Consiglio Comunale n°17 del 04/04/2011
Approvazione R.A.S.: Det. D.G./P. Urbanistica n. 1184 del 05/04/2013
Approvazione: Consiglio Comunale n. 36 del 05/11/2013
Pubblicazione B.U.R.A.S.: _____

TAVOLA :
I.2.12
SCALA :

II SINDACO: Dott. Stefano Coinu
UFFICIO TECNICO: Geom. Mario Demartis, Ing. Giuseppe Busia

PROGETTAZIONE: Ing. Peppino Mureddu

COLLABORAZIONI:
Ing. Mario Mureddu, Ing. Elia Mureddu, Ing. Antonio Angioi, Geom. Salvatore Marceddu, Geom. Carlo Marceddu
Ing. Maurizio Manias, Ing. Carlo Atzeni, Geom. Aldo Scintu, Arch. Anna Rosa Cidda

INQUADRAMENTO_ subzona 02 - isolato 12

Scala 1: 500

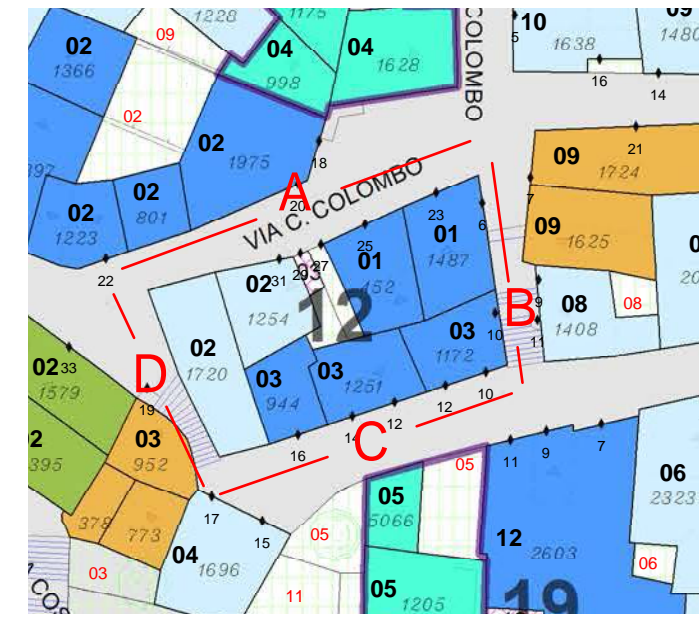

LEGENDA

- AREE in CESSIONE - Allineamenti
- SOSTITUZIONI EDILIZIE - Nuovi Ingombri
- A1/RES - RESTAURO SCIENTIFICO
- A2/RET - RESTAURO TIPOLOGICO
- A3/RER - RESTAURO E RISTRUTTURAZIONE
- B1/RIS - RISTRUTTURAZIONE EDILIZIA
- B2/COA - COMPLETAMENTO TIPO "A"
- B3/COB - COMPLETAMENTO TIPO "B"
- B4/DEM - DEMOLIZIONE
- B5/SOS - SOSTITUZIONE EDILIZIA
- NUOVA COSTRUZIONE - Ingombri
- C1/NUO - NUOVA COSTRUZIONE
- PERTINENZE
- TETTOIE

Scala 1: 2000

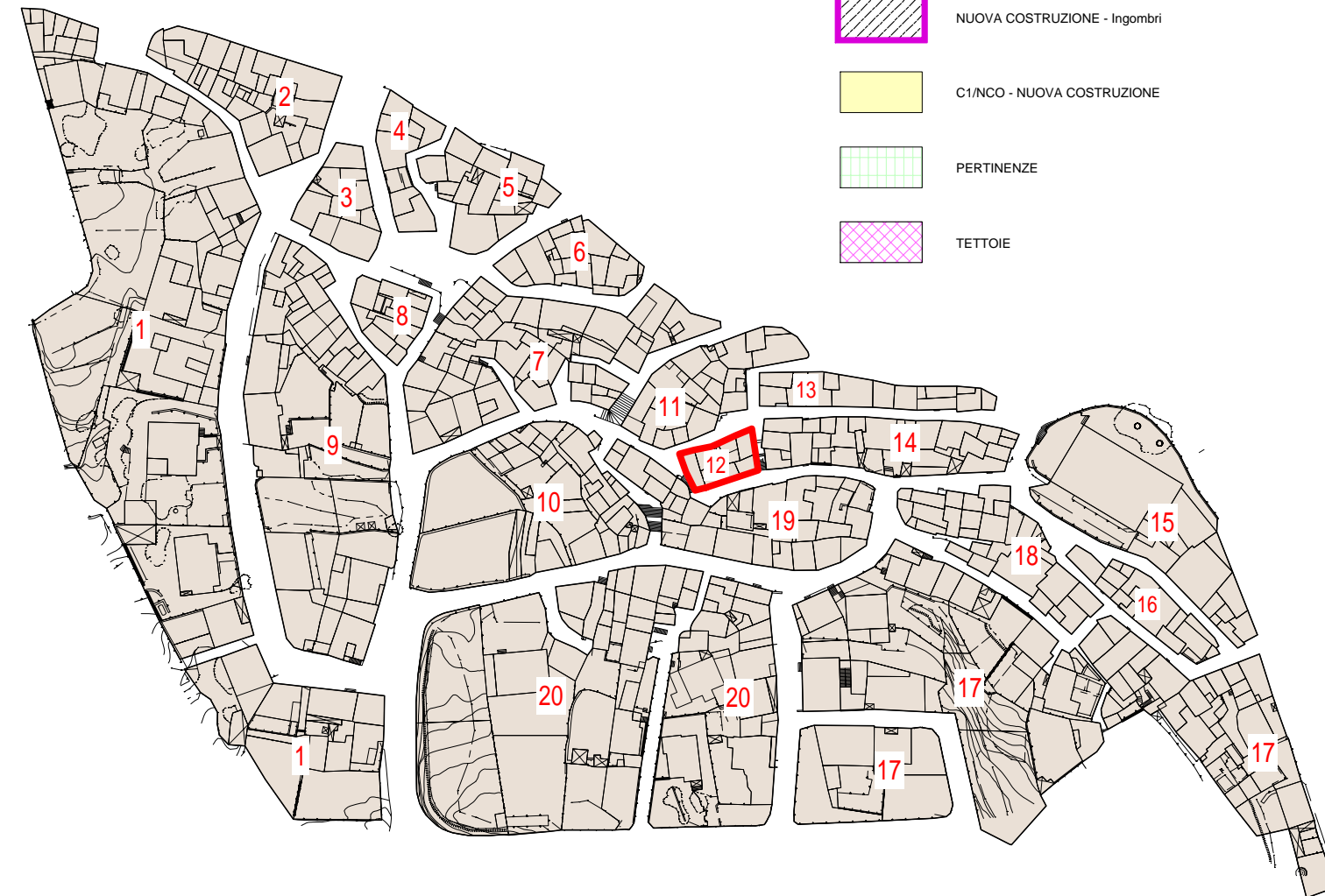

PROSPETTI - stato attuale

VISTA A



VISTA B

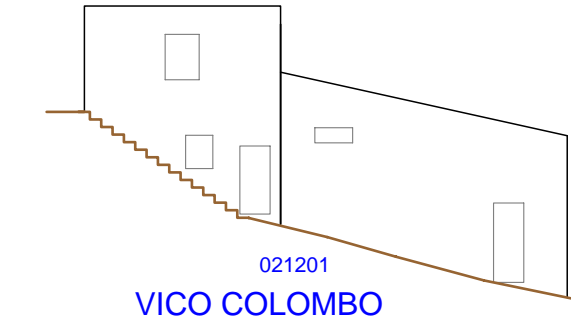

VISTA C

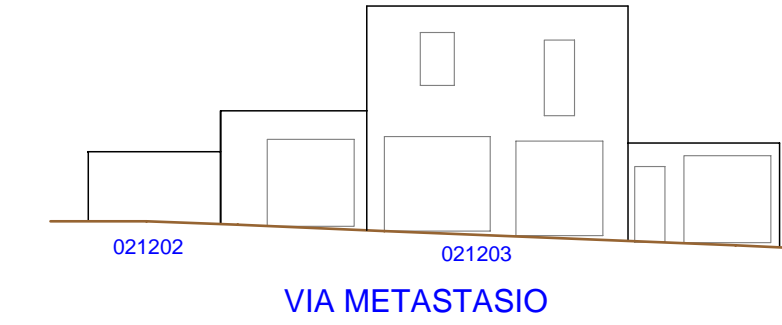

VISTA D

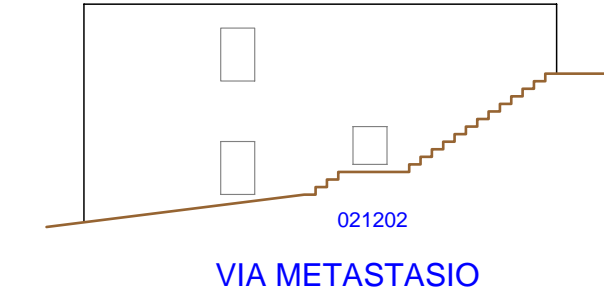

PROSPETTI - di progetto

VISTA A



VISTA B

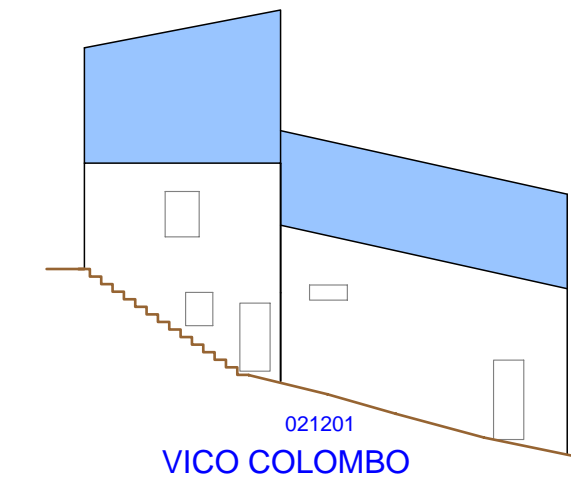

VISTA C

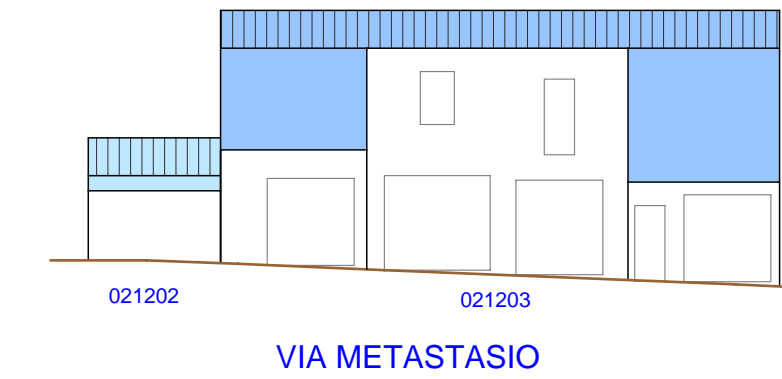

VISTA D

