



Regione Autonoma della Sardegna



COMUNE DI FONNI

Provincia di Nuoro





PROFILI REGOLATORI

Subzona 01 "LOGOTZA" - Isolato 16

ELABORATO ADEGUATO ALLE PRESCRIZIONI R.A.S.

Data: _____

Adozione: Consiglio Comunale n°81 del 22/12/2010

Adozione Definitiva: Consiglio Comunale n°17 del 04/04/2011

Approvazione R.A.S.: Det. D.G./P. Urbanistica n. 1184 del 05/04/2013

Approvazione: Consiglio Comunale n. 36 del 05/11/2013

Publicazione B.U.R.A.S.: _____

IL SINDACO
Dott. Stefano Colu

UFFICIO TECNICO
Geom. Mario Demaris
Ing. Giuseppe Busia

PROGETTAZIONE: Ing. Poppino Mureddu

COLLABORAZIONI: Ing. Mario Mureddu, Ing. Elio Mureddu, Ing. Antonio Angeli, Geom. Salvatore Mureddu, Geom. Carlo Mureddu, Ing. Maurizio Manias, Ing. Carlo Abeni, Geom. Aldo Sotgiu, Arch. Anna Rosa Crisda

TAVOLA: **I.1.16**

SCALA: _____

Emmeveer s.r.l. - Via caduti del mare 7 - Nuoro - emmeveer@tin.it - 0784184334

INQUADRAMENTO_ subzona 01 - isolato 16

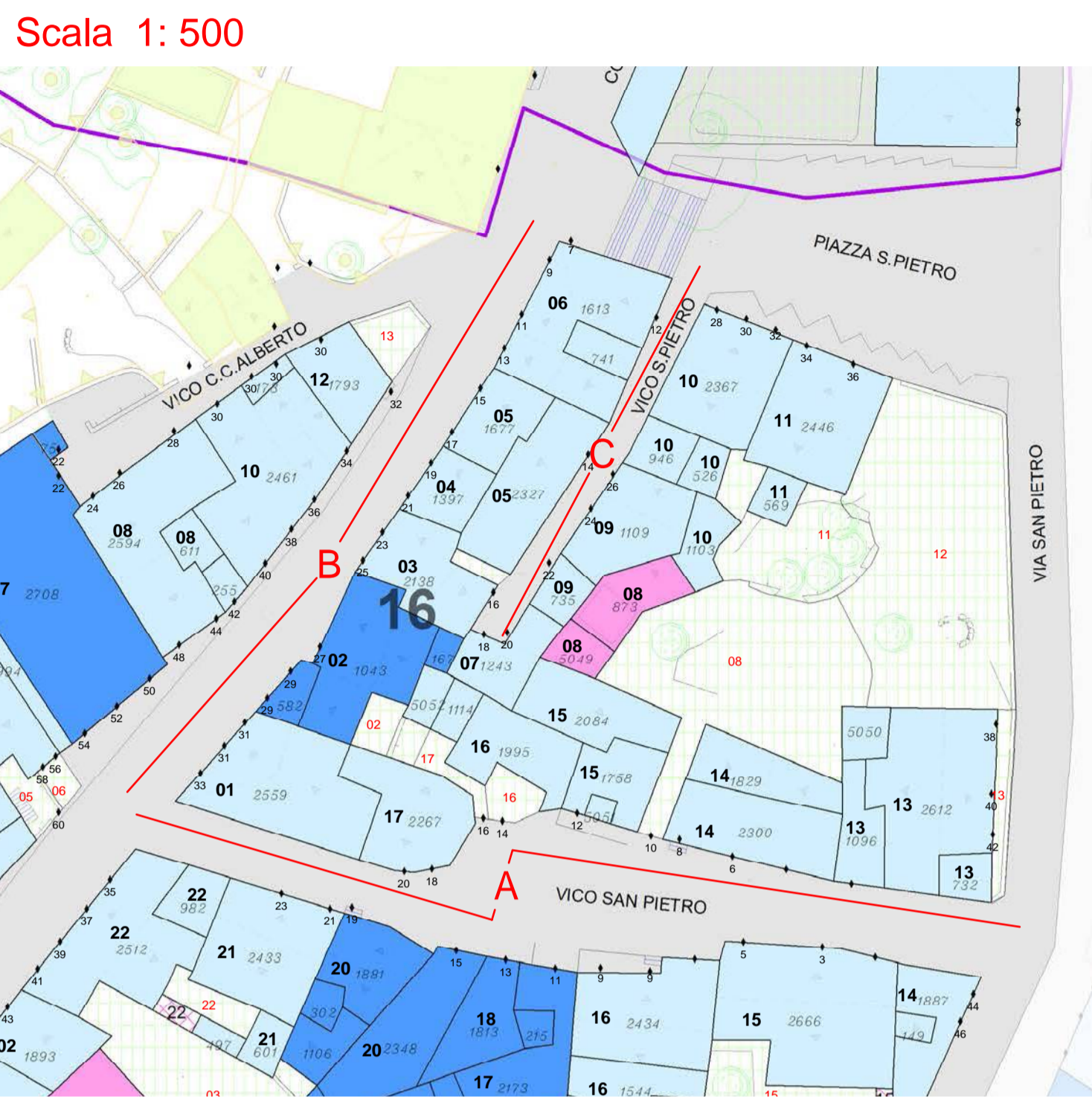
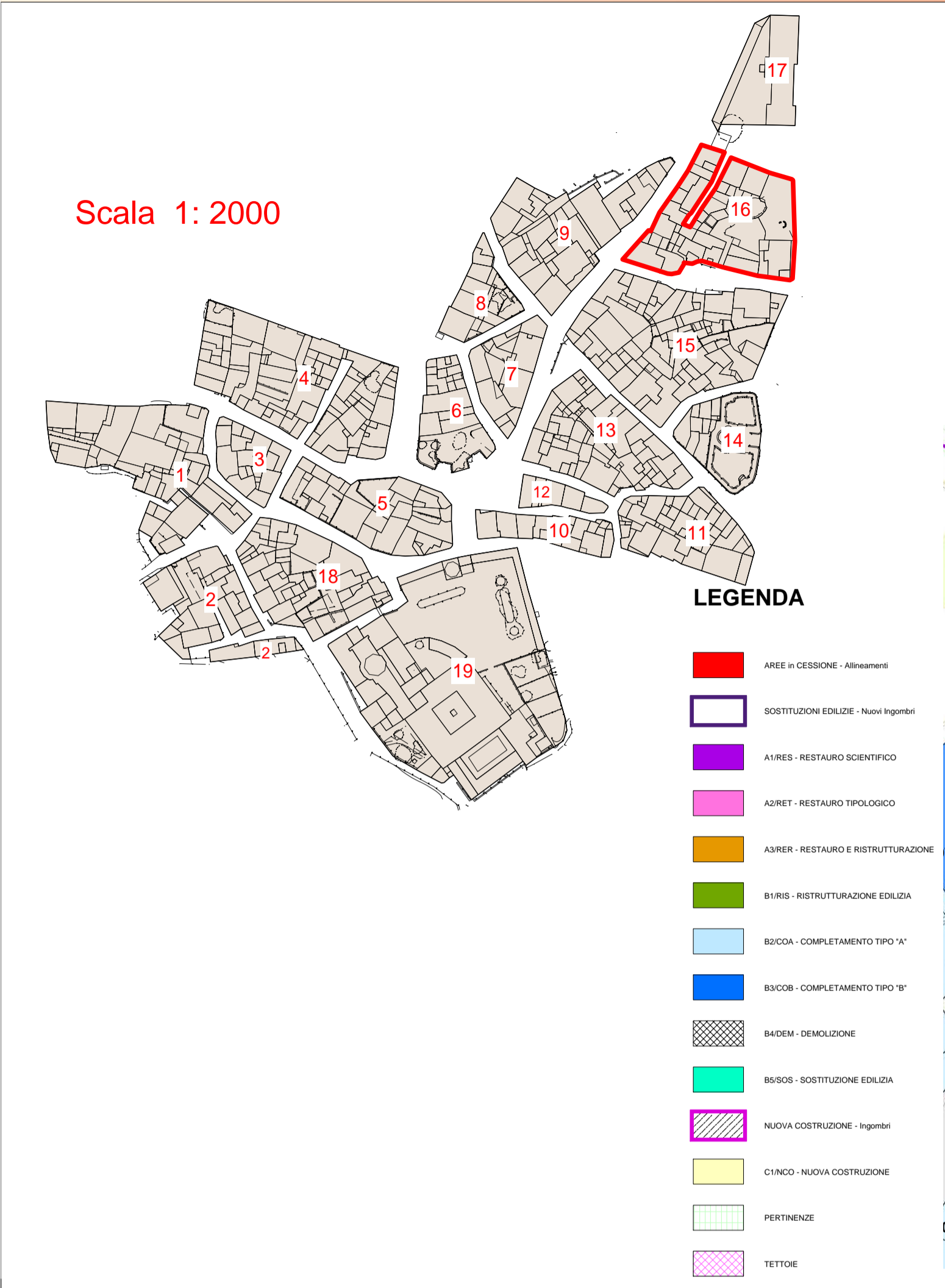

PROSPETTI - stato attuale

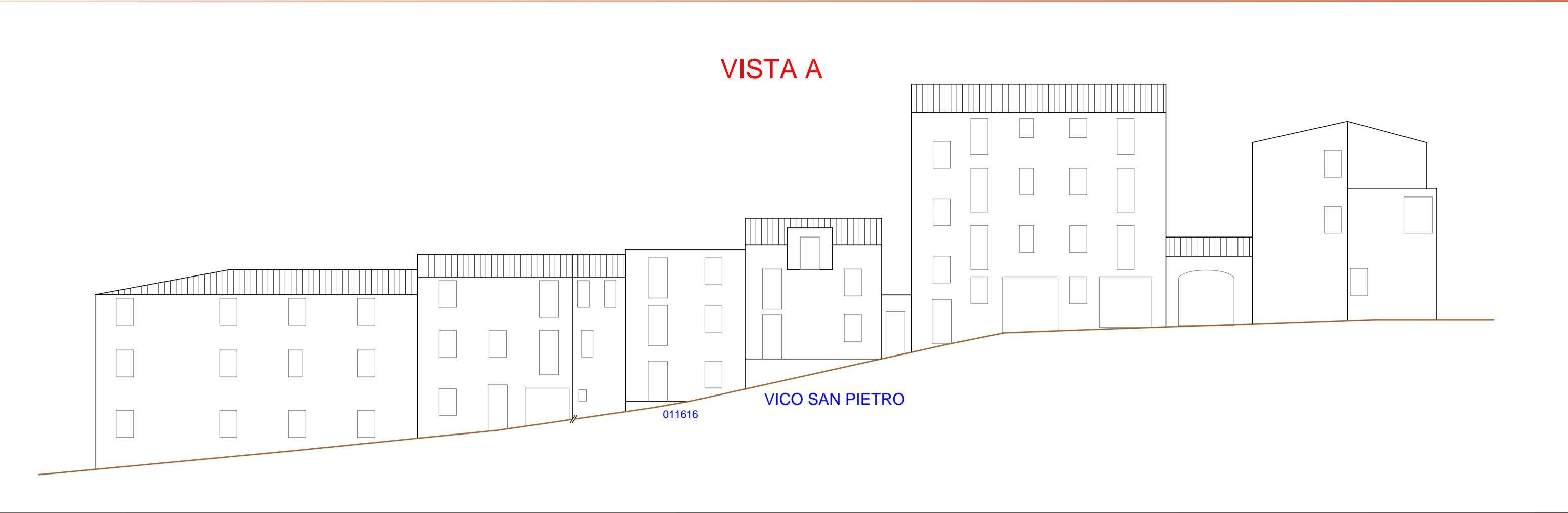

PROSPETTI - di progetto

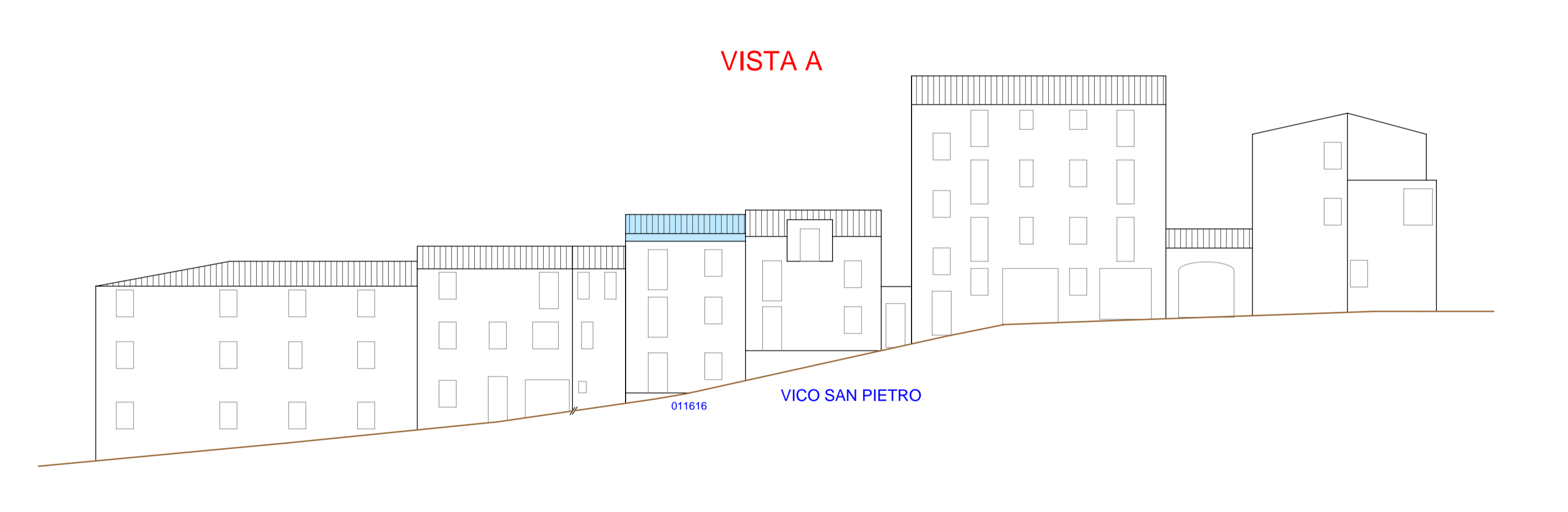

PROSPETTI - stato attuale

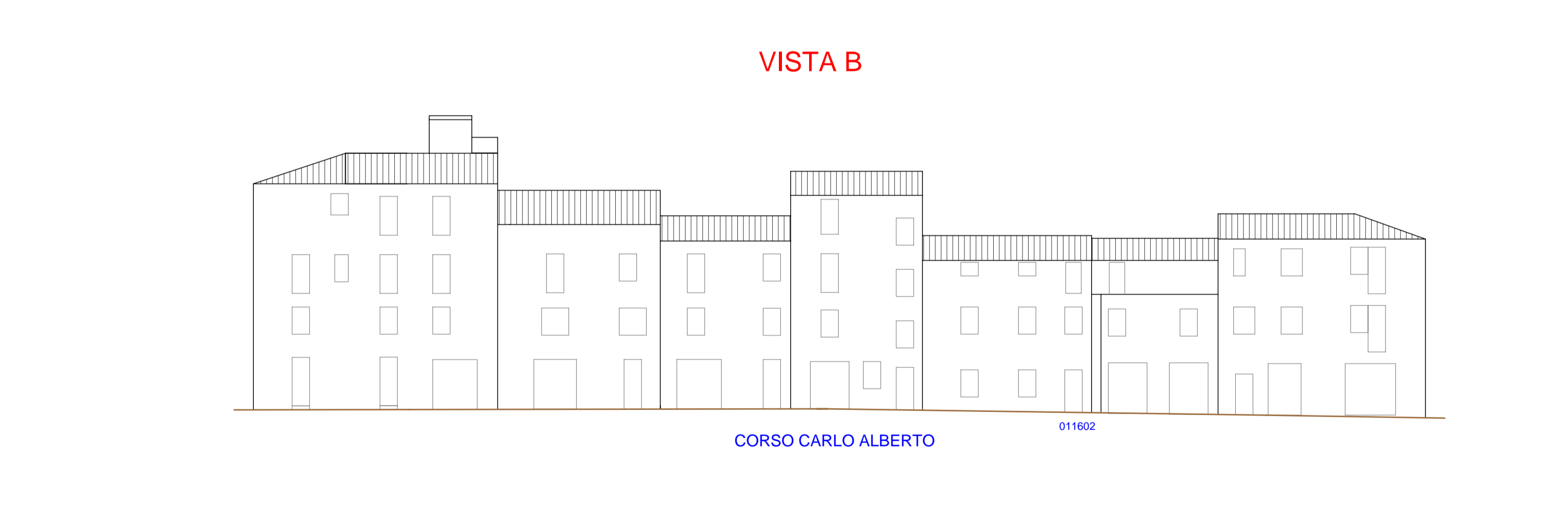

PROSPETTI - di progetto

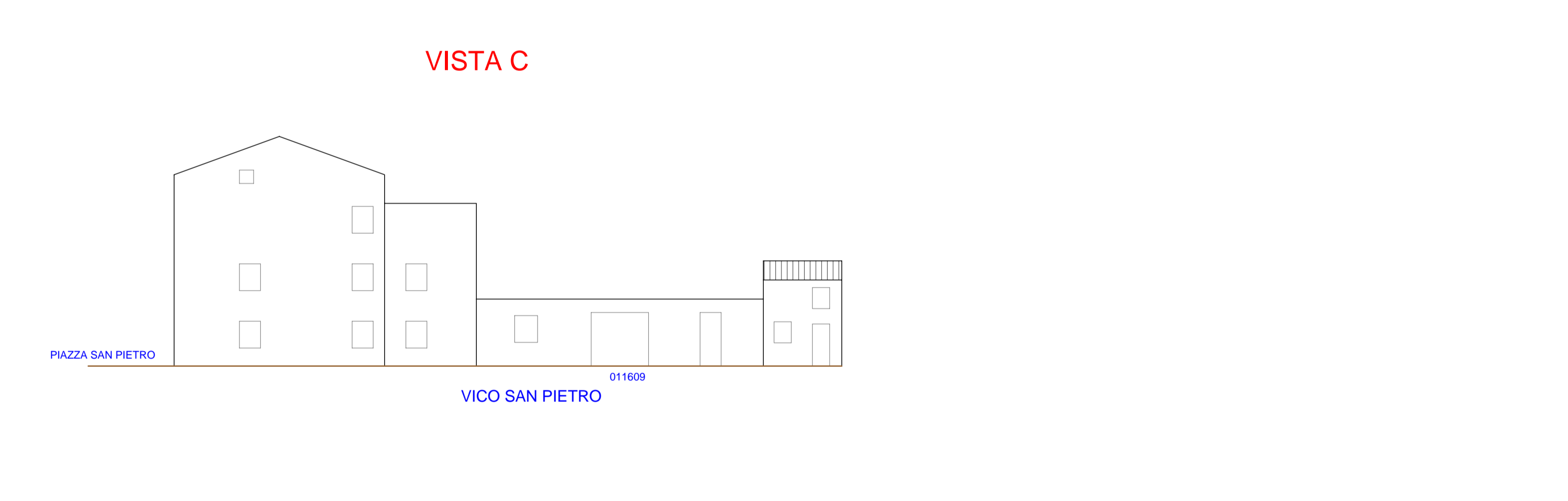

PROSPETTI - di progetto

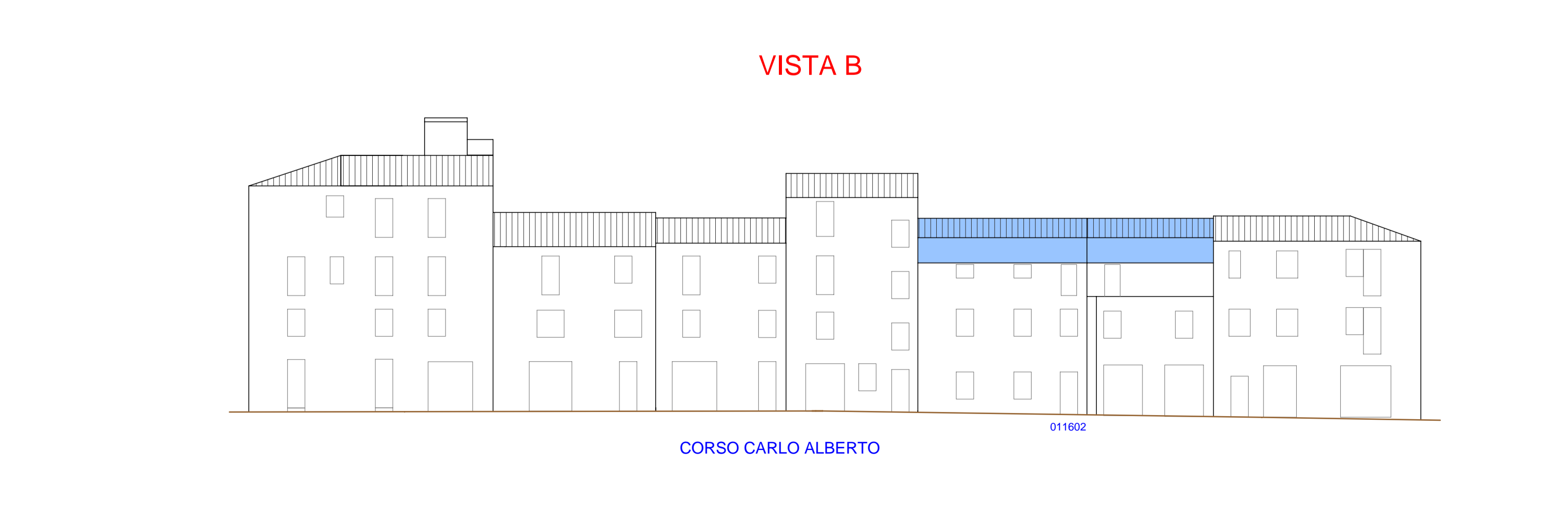

PROSPETTI - di progetto

