



Regione Autonoma della Sardegna



COMUNE DI FONNI

Provincia di Nuoro





PROFILI REGOLATORI

Subzona 01 "LOGOTZA" - Isolato 15

ELABORATO ADEGUATO ALLE PRESCRIZIONI R.A.S.

Data: _____

Adozione: Consiglio Comunale n°81 del 22/12/2010

Adozione Definitiva: Consiglio Comunale n°17 del 04/04/2011

Approvazione R.A.S.: Det. D.G./P. Urbanistica n. 1184 del 05/04/2013

Approvazione: Consiglio Comunale n. 36 del 05/11/2013

Publicazione B.U.R.A.S.: _____

IL SINDACO
Dott. Stefano Cenu

PROGETTAZIONE: Ing. Poppino Mureddu

COLLABORAZIONI:
Ing. Mario Mureddu
Ing. Elio Mureddu
Ing. Antonio Angeli
Geom. Salvatore Mureddu
Geom. Carlo Mureddu

UFFICIO TECNICO
Geom. Mario Demaris
Ing. Giuseppe Busia

TAVOLA: **I.1.15**

SCALA: _____

Emmeveco s.r.l. - Via caduti del mare 7 - Nuoro - emmeveco@tin.it - 07841843364

INQUADRAMENTO_ subzona 01 - isolato 15

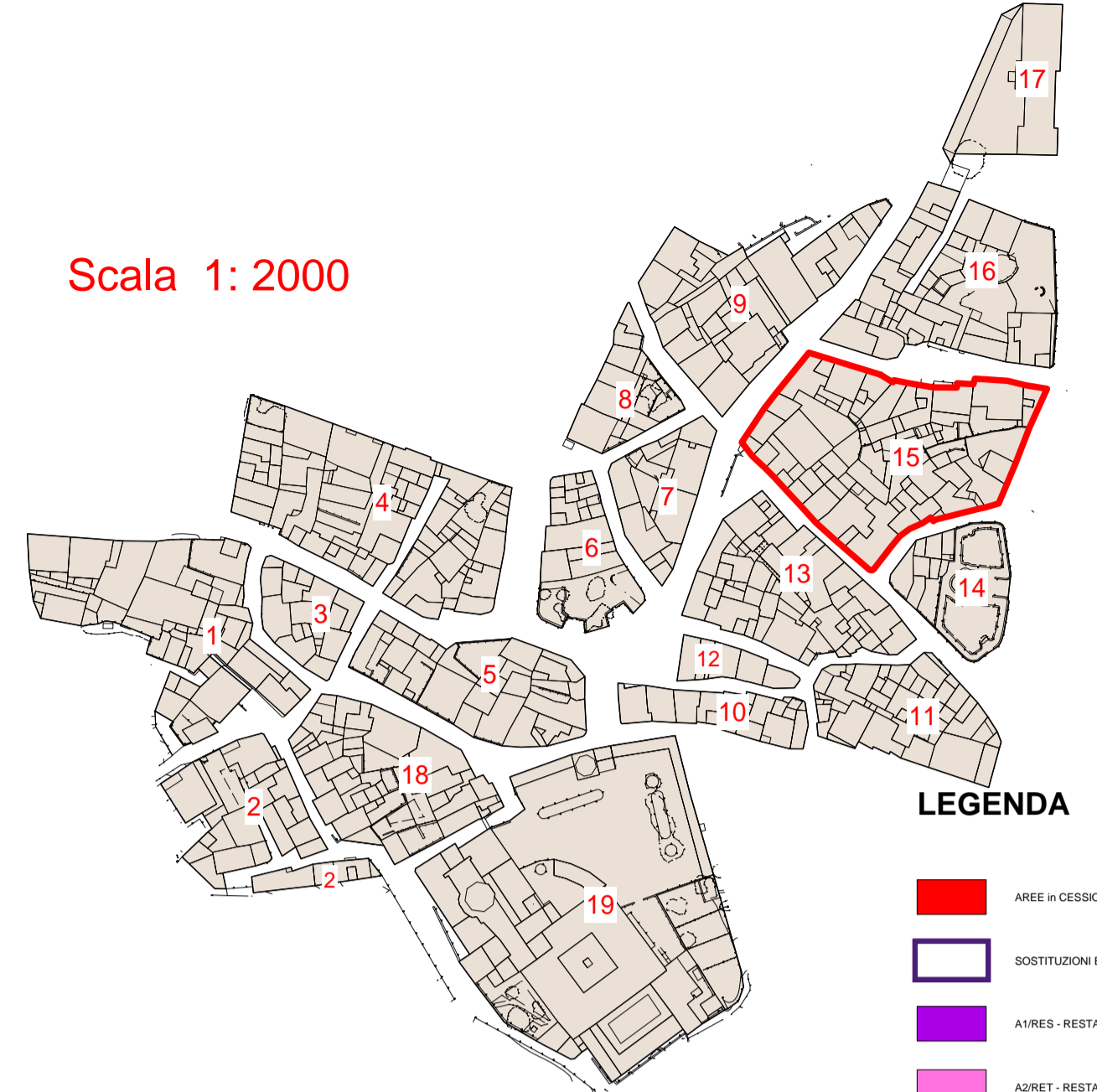

LEGENDA

- AREE IN CESSAZIONE - Adattamenti
- SOSTITUZIONI EDILIZIE - Nuovi Ingenti
- A1RES - RESTAURO SCIENTIFICO
- A2RES - RESTAURO TIPOLOGICO
- A3RES - RESTAURO E RISTRUTTURAZIONE
- B1RES - RISTRUTTURAZIONE EDILIZIA
- B2COA - COMPLETAMENTO TIPO "A"
- B3COB - COMPLETAMENTO TIPO "B"
- B4DEM - DEMOLIZIONE
- B5ROS - SOSTITUZIONE EDILIZIA
- NUOVA COSTRUZIONE - Ingenti
- C1ACO - NUOVA COSTRUZIONE
- PERTINENZE
- TETTORE

Scala 1: 500

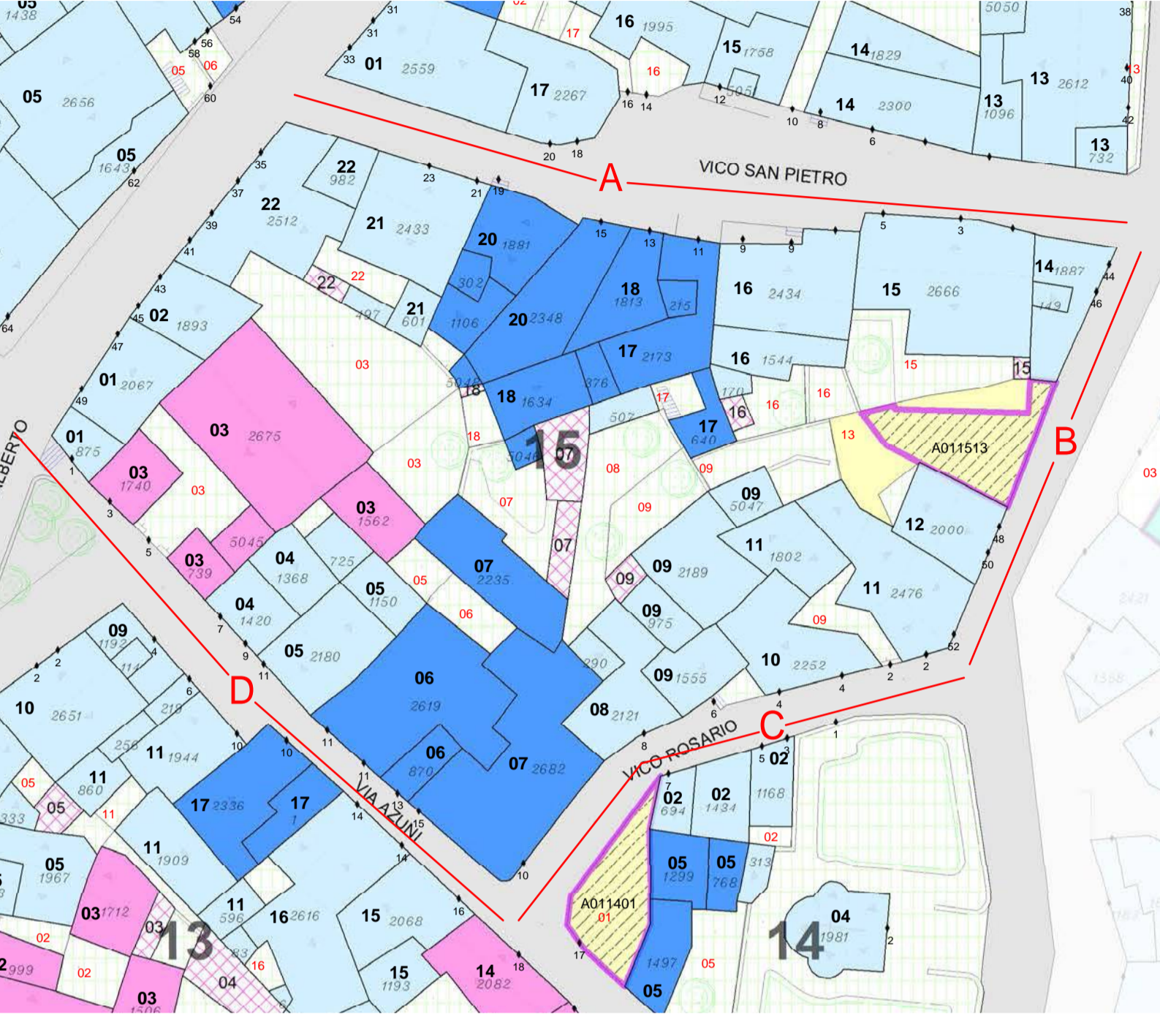

PROSPETTI - stato attuale

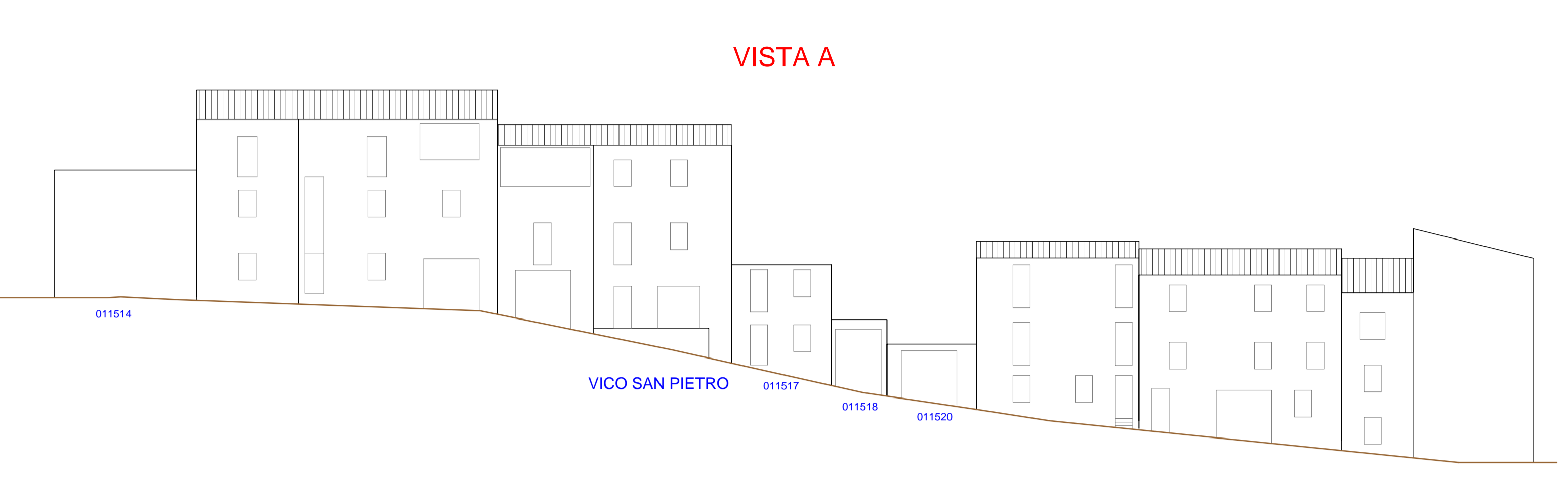

PROSPETTI - di progetto

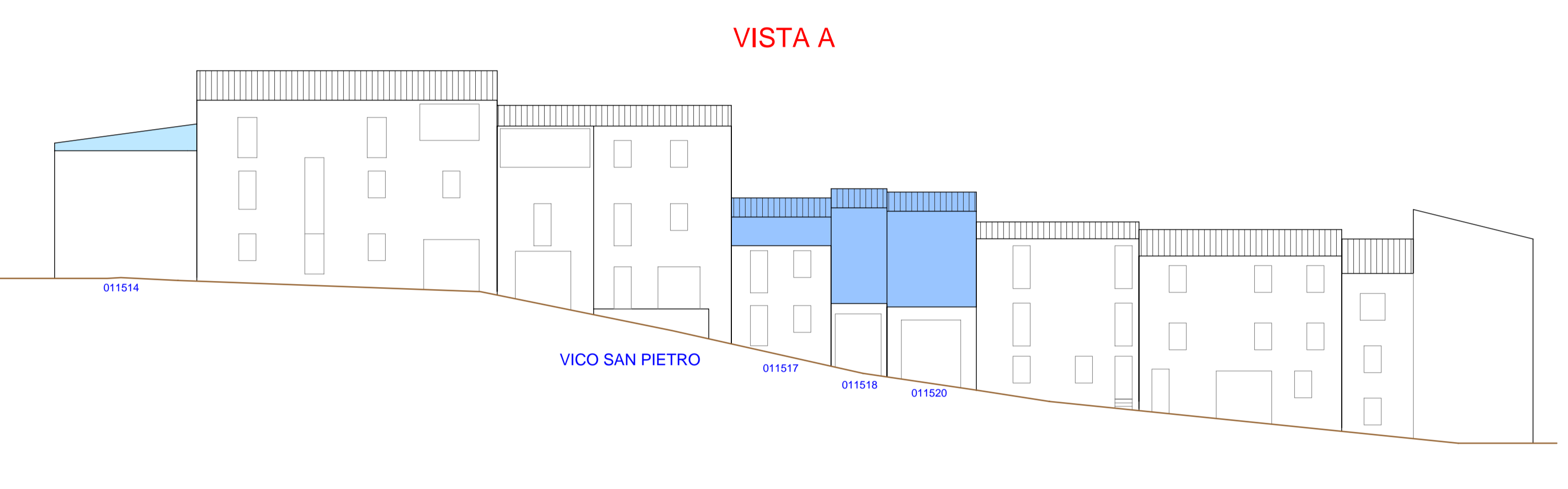

PROSPETTI - stato attuale

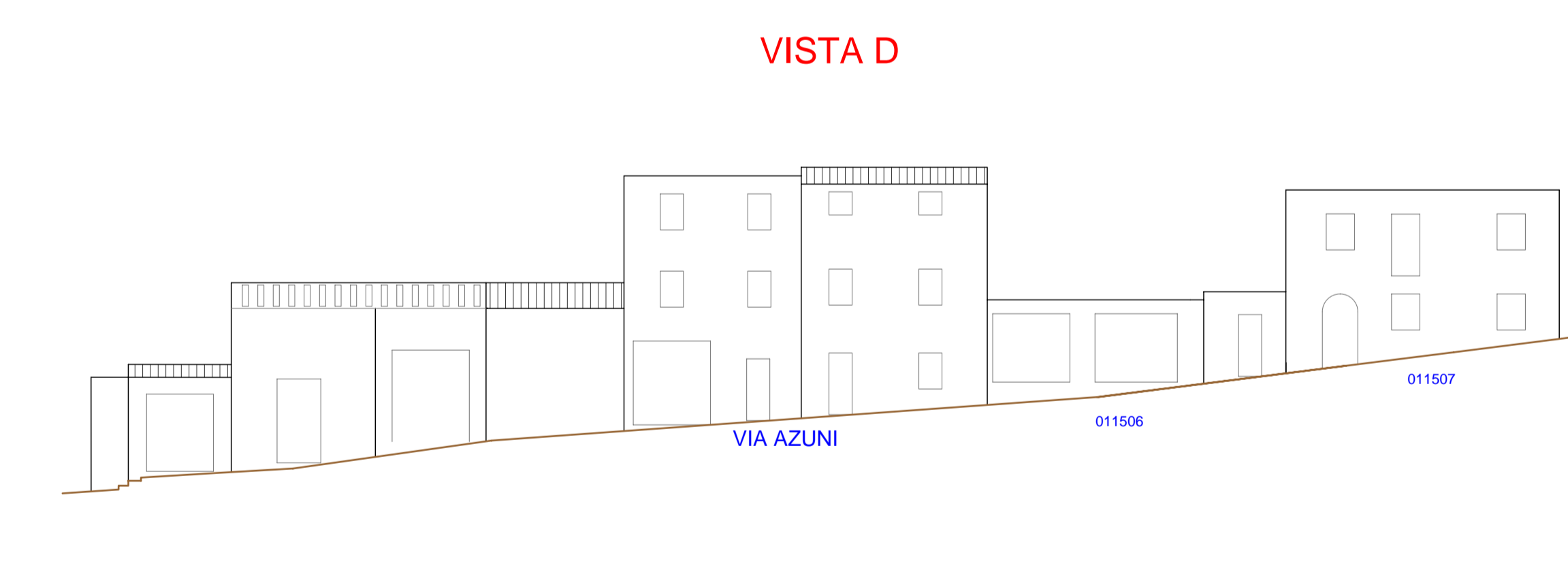
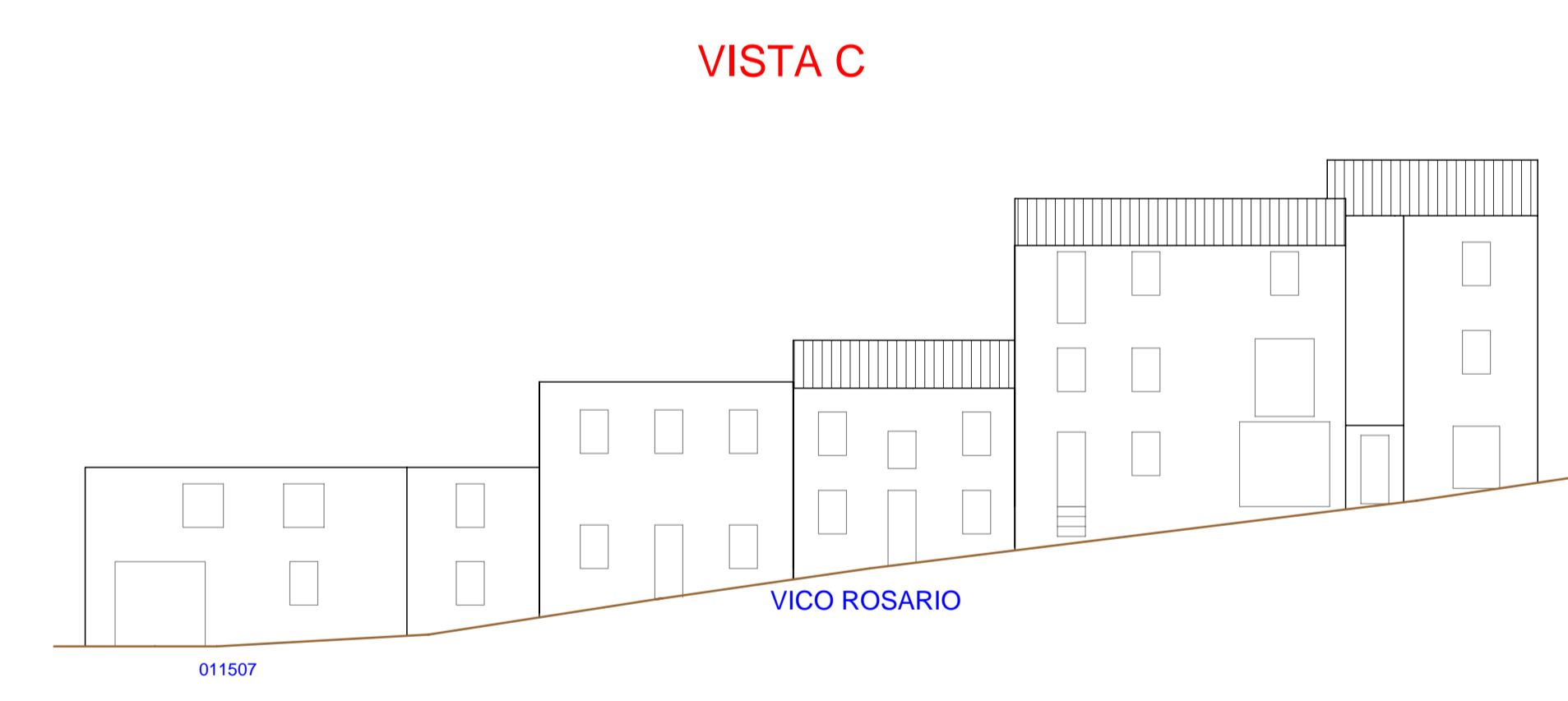
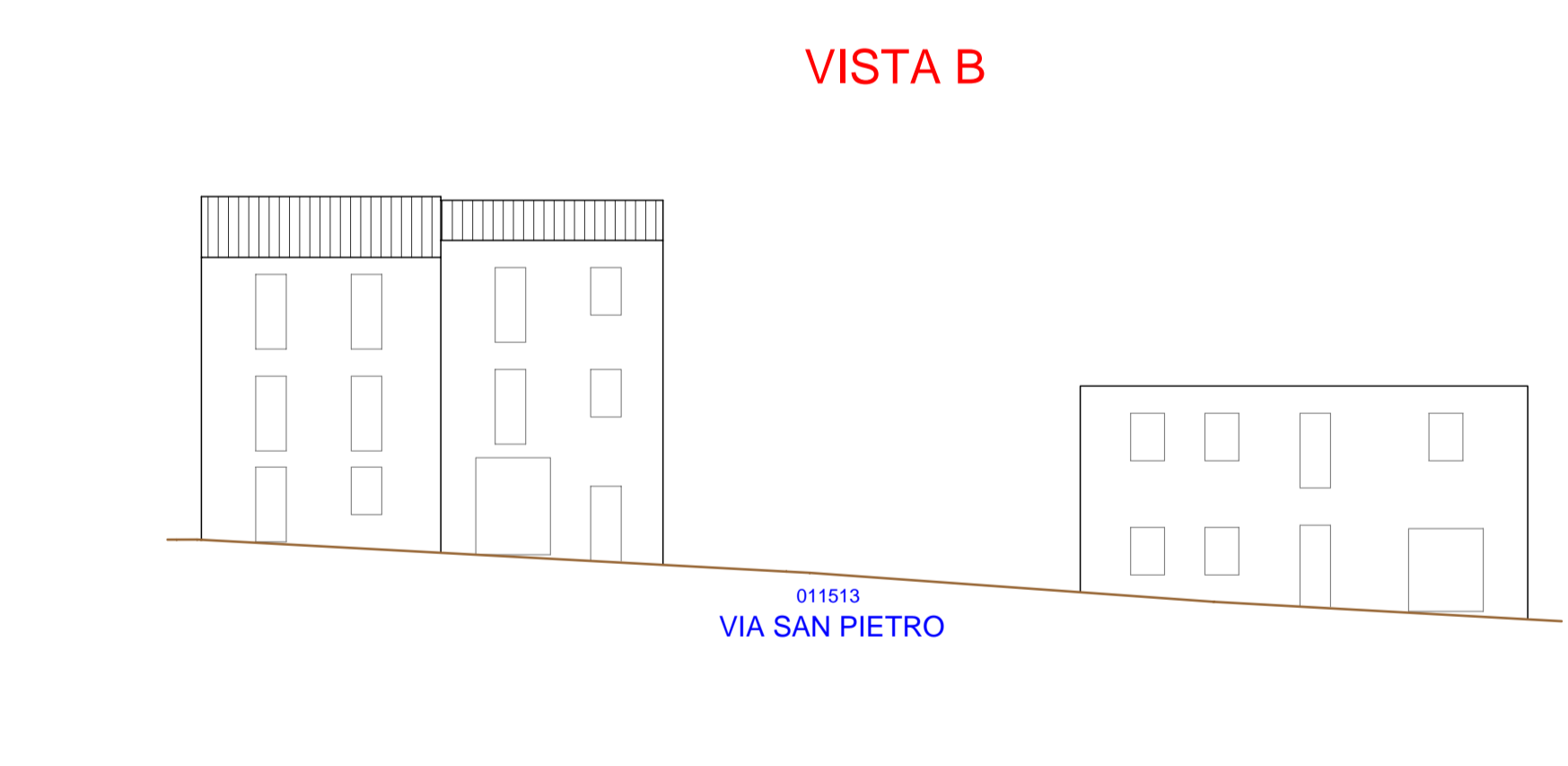

PROSPETTI - di progetto

