

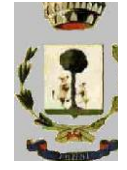

Regione Autonoma della Sardegna



COMUNE DI FONNI

Provincia di Nuoro



PROFILI REGOLATORI
Subzona 01 "LOGOTZA" - Isolato 14

ELABORATO ADEGUATO ALLE PRESCRIZIONI R.A.S.

Data	_____
Adozione:	Consiglio Comunale n°61 del 22/12/2010
Adozione Definitiva:	Consiglio Comunale n°17 del 04/04/2011
Approvazione R.A.S.:	Det. D.G./P. Urbanistica n. 1184 del 05/04/2013
Approvazione:	Consiglio Comunale n. 36 del 05/11/2013
Pubblicazione B.U.R.A.S.:	_____

TAVOLA :
L.1.14

SCALA :

II SINDACO: Dott. Stefano Coinu
UFFICIO TECNICO: Geom. Mario Demartis, Ing. Giuseppe Busia

PROGETTAZIONE: Ing. Peppino Mureddu

COLLABORAZIONI:
Ing. Mario Mureddu, Ing. Elia Mureddu, Ing. Antonio Angioi, Geom. Salvatore Marceddu, Geom. Carlo Marceddu
Ing. Maurizio Manias, Ing. Carlo Atzeni, Geom. Aldo Scintu, Arch. Anna Rosa Cidda

INQUADRAMENTO_ subzona 01 - isolato 14

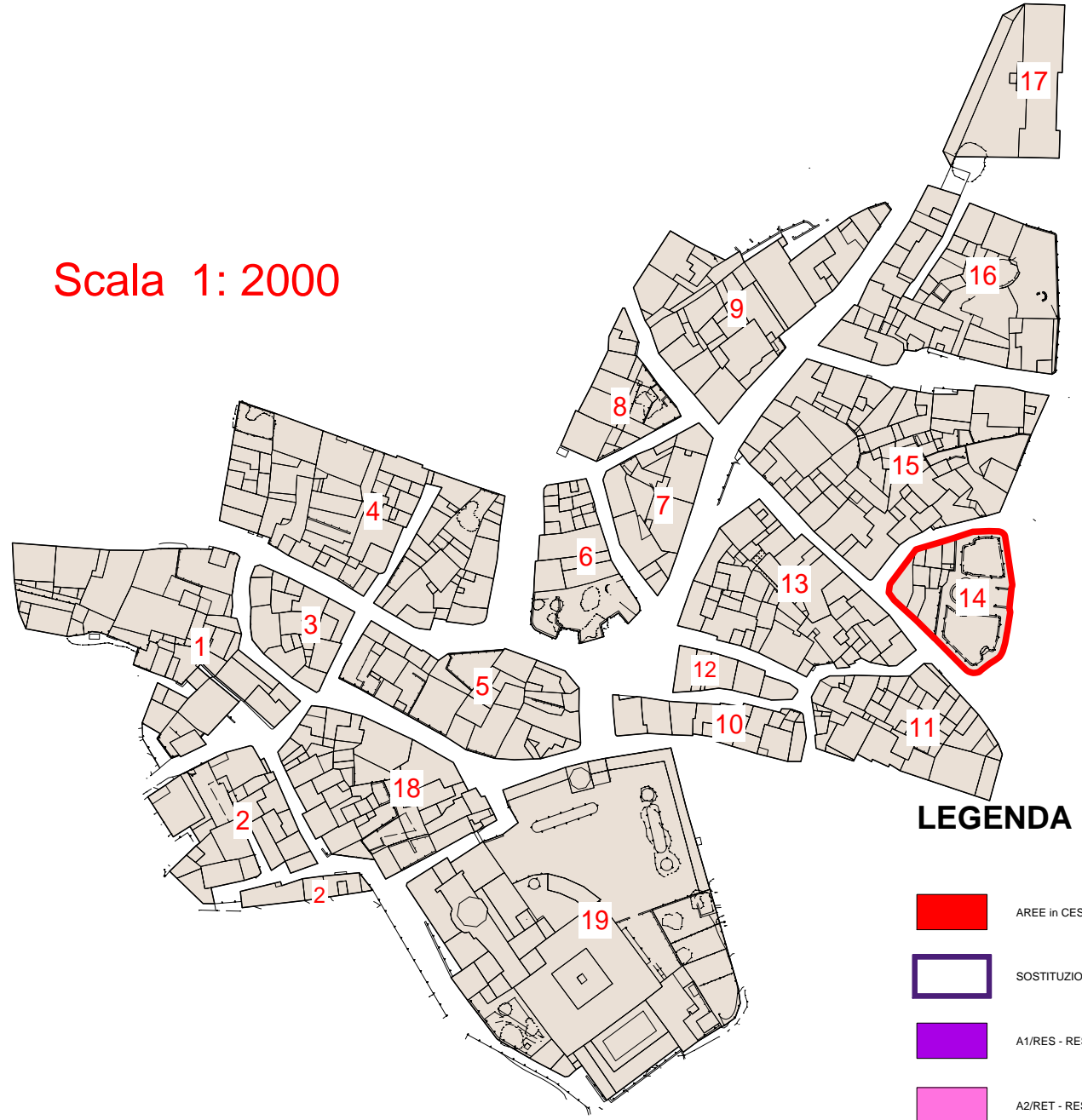

Scala 1: 2000

LEGENDA

- AREE IN CESSIONE - Allineamenti
- SOSTITUZIONI EDILIZIE - Nuovi Ingombri
- A1/RIS - RESTAURO SCIENTIFICO
- A2/RET - RESTAURO TIPOLOGICO
- A3/RER - RESTAURO E RISTRUTTURAZIONE
- B1/RIS - RISTRUTTURAZIONE EDILIZIA
- B2/COA - COMPLETAMENTO TIPO 'A'
- B3/COB - COMPLETAMENTO TIPO 'B'
- B4/DEM - DEMOLIZIONE
- B5/SOS - SOSTITUZIONE EDILIZIA
- NUOVA COSTRUZIONE - Ingombri
- C1/INCO - NUOVA COSTRUZIONE
- PERTINENZE
- TETTOIE

Scala 1: 500

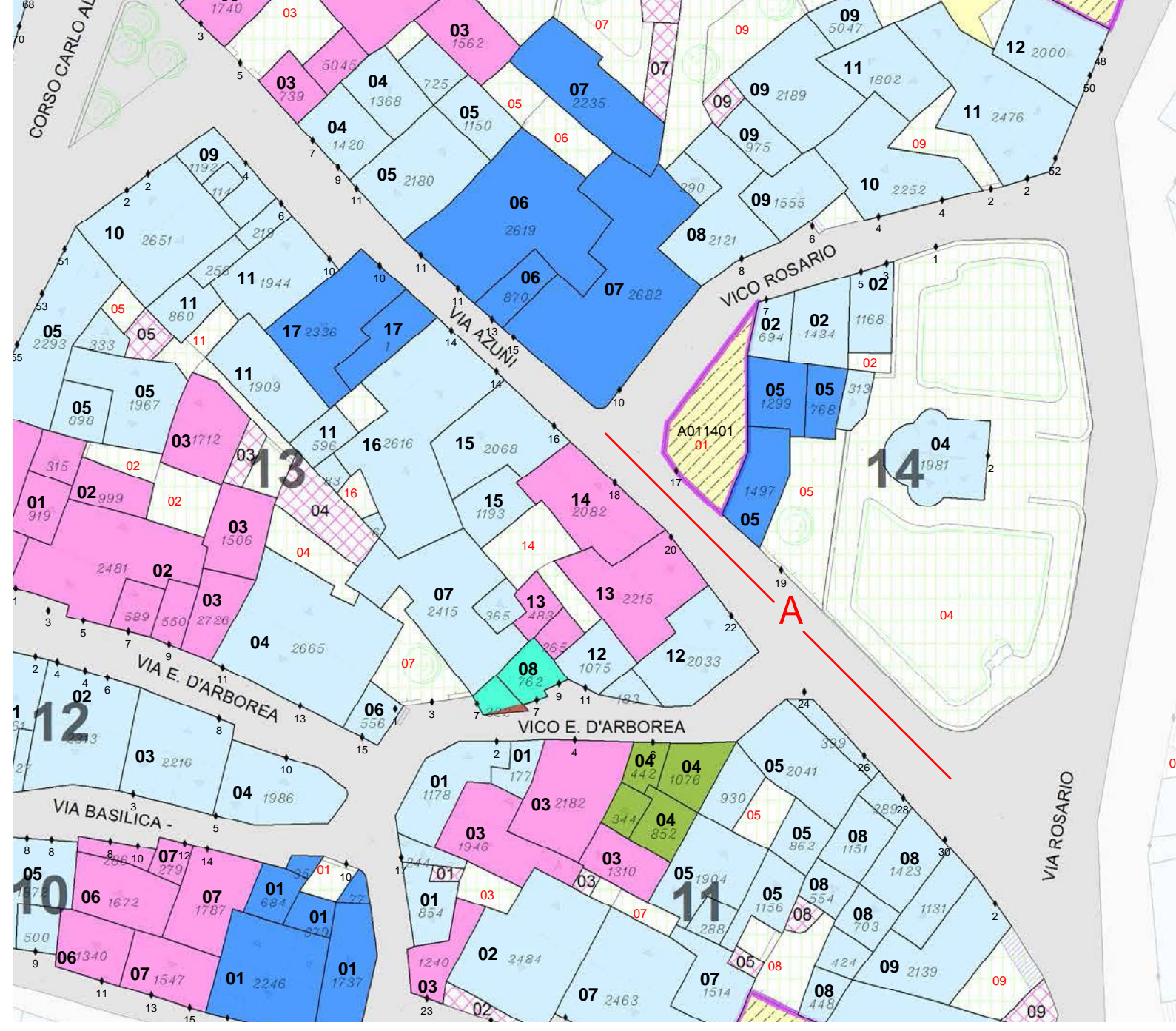

PROSPETTI - stato attuale

VISTA A

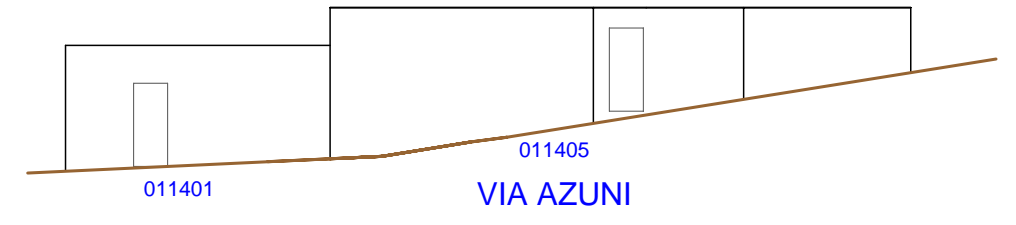

PROSPETTI - di progetto

VISTA A

