



Regione Autonoma della Sardegna

**COMUNE DI FONNI**

Provincia di Nuoro



**PROFILI REGOLATORI**  
Subzona 01 "LOGOTZA" - Isolato 13

ELABORATO ADEGUATO ALLE PRESCRIZIONI R.A.S.			
Data:			
Adozione:	Consiglio Comunale n°61 del 22/12/2010		
Adozione Definitiva:	Consiglio Comunale n°17 del 04/04/2011		
Approvazione R.A.S.:	Det. D.G./P. Urbanistica n. 1184 del 05/04/2013		
Approvazione:	Consiglio Comunale n. 36 del 05/11/2013		
Publicazione B.U.R.A.S.:			
<table border="0" style="width: 100%;"> <tr> <td style="width: 50%;"> <p>IL SINDACO Dott. Stefano Coccia</p> </td> <td style="width: 50%;"> <p>UFFICIO TECNICO Geom. Mario Demaris Ing. Giuseppe Busia</p> </td> </tr> </table>		<p>IL SINDACO Dott. Stefano Coccia</p>	<p>UFFICIO TECNICO Geom. Mario Demaris Ing. Giuseppe Busia</p>
<p>IL SINDACO Dott. Stefano Coccia</p>	<p>UFFICIO TECNICO Geom. Mario Demaris Ing. Giuseppe Busia</p>		
<p>PROGETTAZIONE: Ing. Peppino Mureddu</p>			
<p>COLLABORAZIONE: Ing. Mario Mureddu, Ing. Elia Mureddu, Ing. Antonio Angiolu, Geom. Salvatore Mureddu, Geom. Carlo Mureddu, Ing. Maurizio Manias, Ing. Carlo Azzeni, Geom. Aldo Scintu, Arch. Anna Rosa Cidda</p>			
<p>Emmeservizi s.n.c. - Via caduti del mare 7 - Nuoro - emmeservizi@emmeservizi.it - 0784943354</p>			

TAVOLA: **I.1.13**

SCALA:

**INQUADRAMENTO\_ subzona 01 - isolato 13**

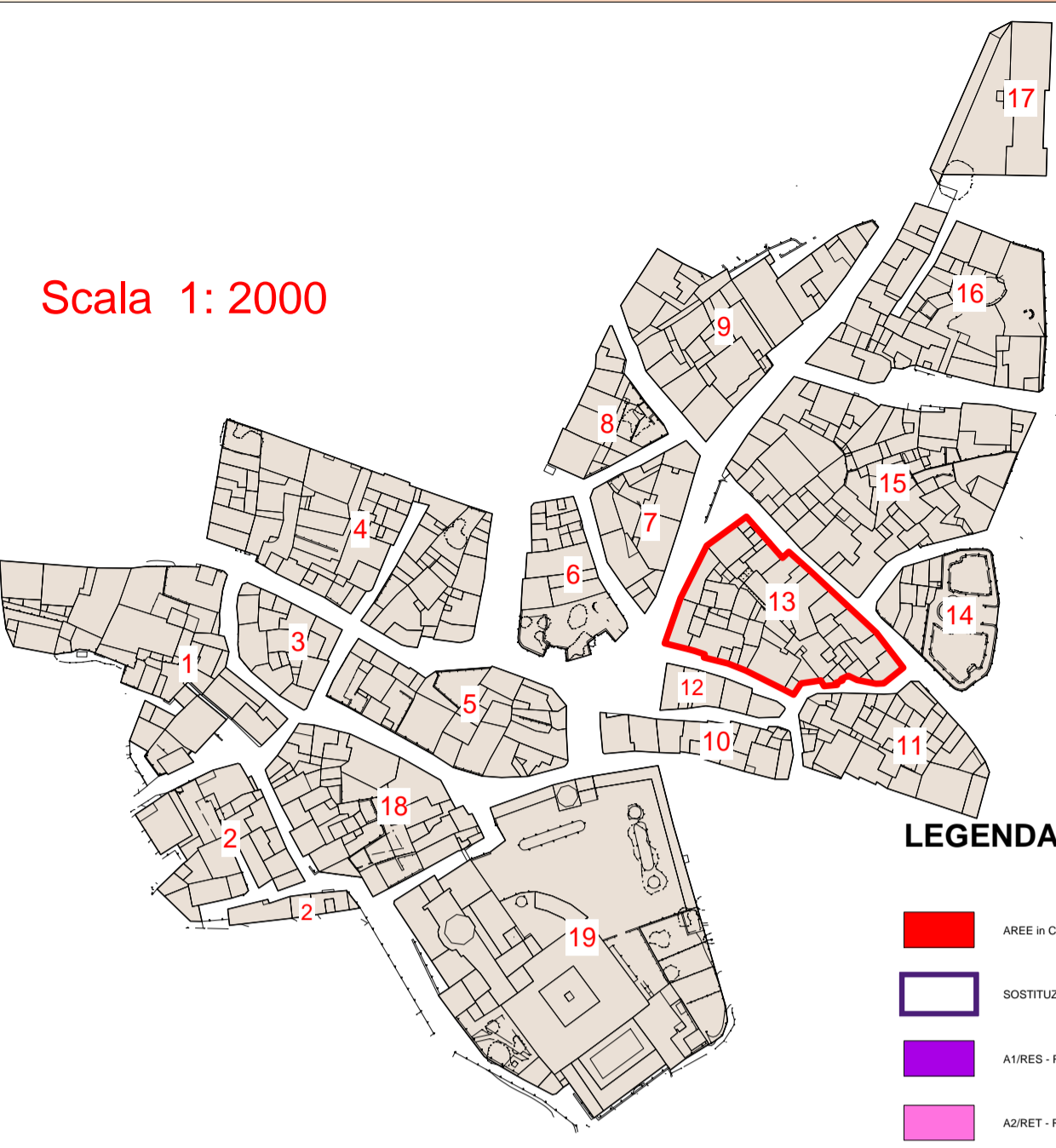

Scala 1: 2000

**LEGENDA**

- AREE IN CESSIONE - Allearment
- SOSTITUZIONI EDILIZIE - Nuovi ingenti
- AUREI - RESTAURO SCIENTIFICO
- AUREI - RESTAURO TIPOLOGICO
- AUREI - RESTAURO E RISTRUTTURAZIONE
- BIRIS - RISTRUTTURAZIONE EDILIZIA
- BIRIS - COMPLETAMENTO TIPO "A"
- BIRIS - COMPLETAMENTO TIPO "B"
- BIRIS - DEMOLIZIONE
- BIRIS - SOSTITUZIONE EDILIZIA
- NUOVA COSTRUZIONE - Ingenti
- CINGO - NUOVA COSTRUZIONE
- PERTINENZE
- TETTOIE

Scala 1: 500

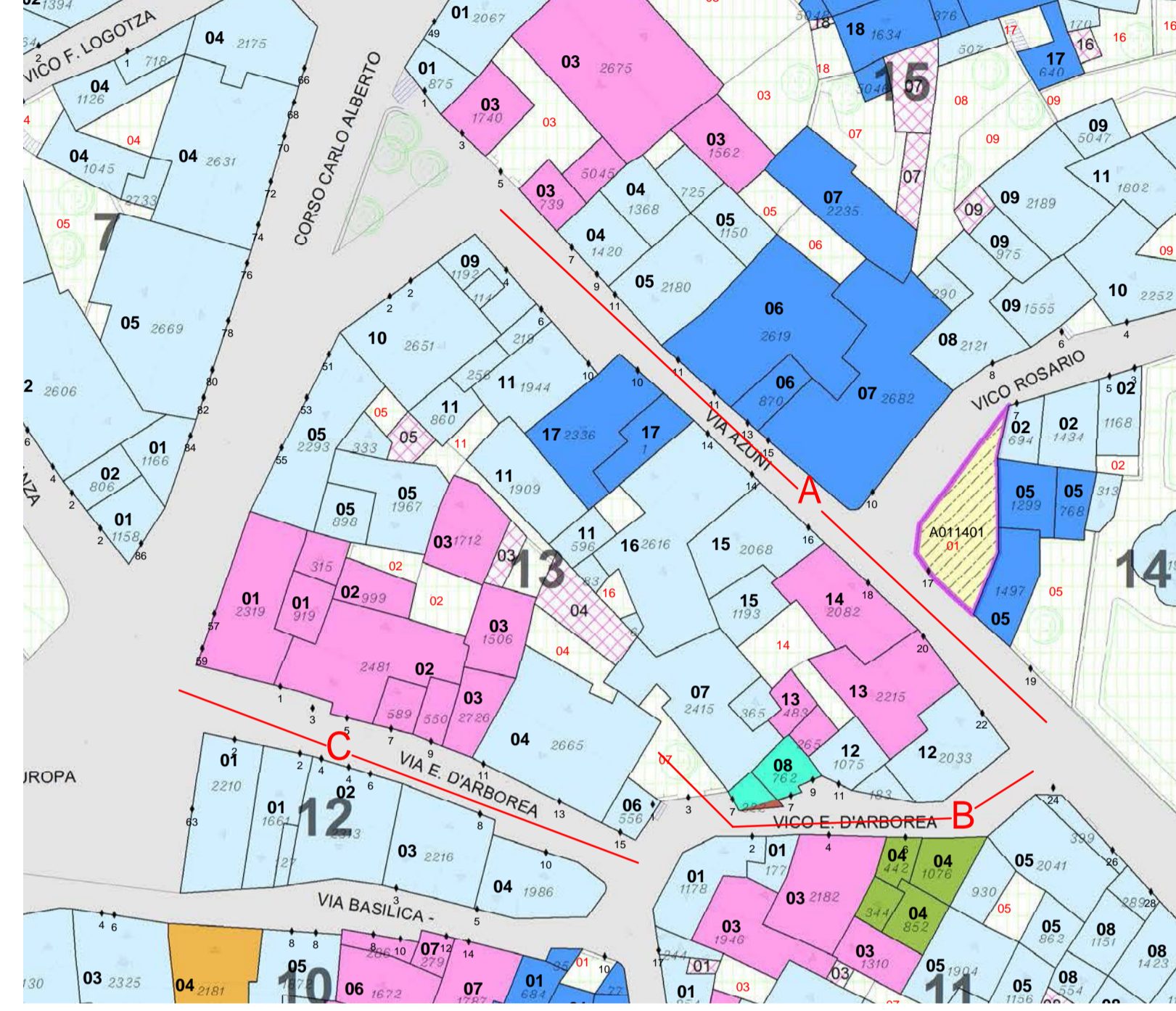

**PROSPETTI - stato attuale**

VISTA B



VICO ELEONORA D'ARBOREA

**PROSPETTI - di progetto**

VISTA B

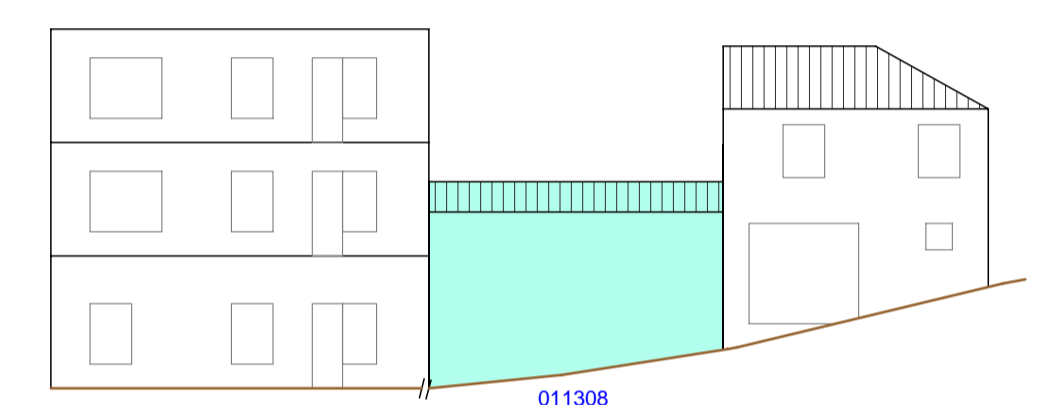

VICO ELEONORA D'ARBOREA

**PROSPETTI - stato attuale**

VISTA A

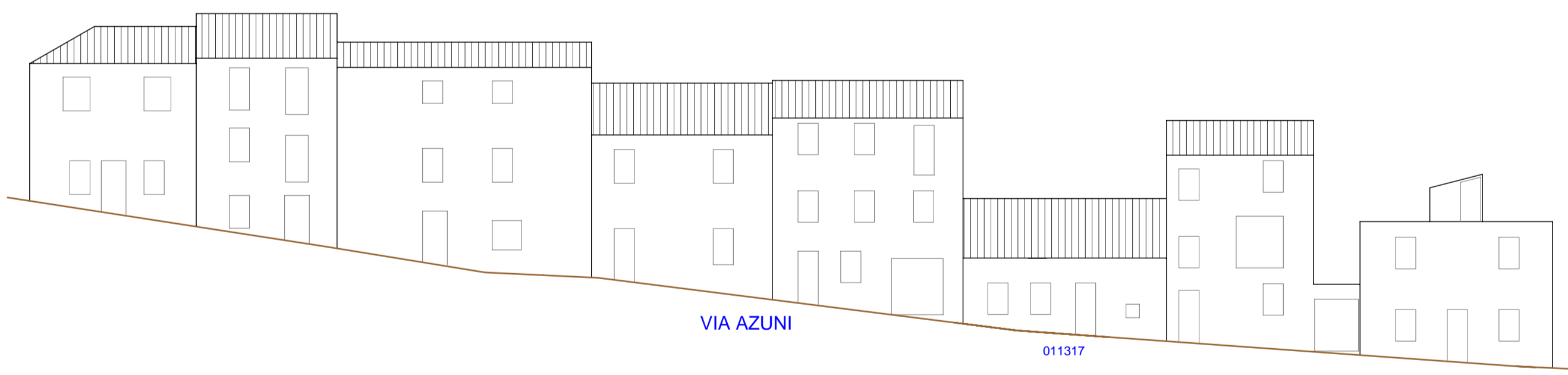

VIA AZUNI

011317

VISTA C

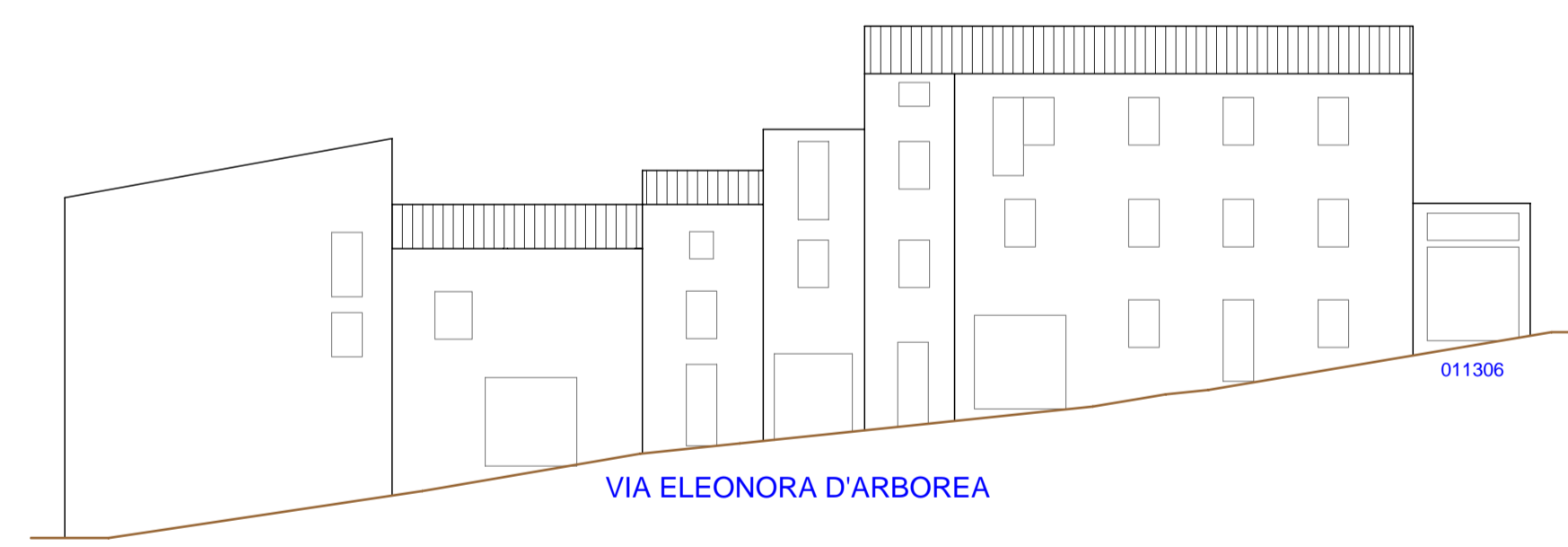

VIA ELEONORA D'ARBOREA

011306

**PROSPETTI - di progetto**

VISTA A

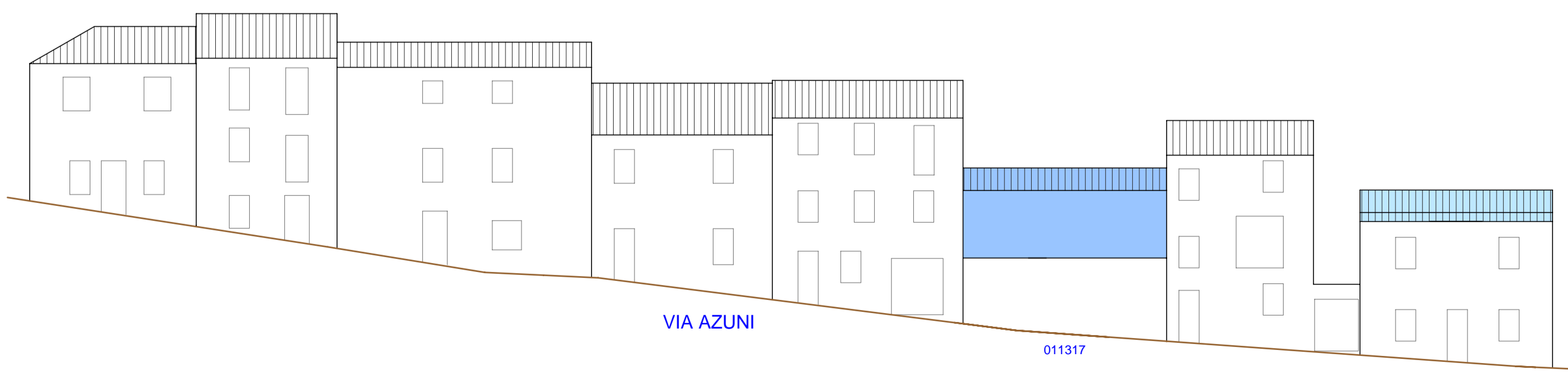

VIA AZUNI

011317

VISTA C

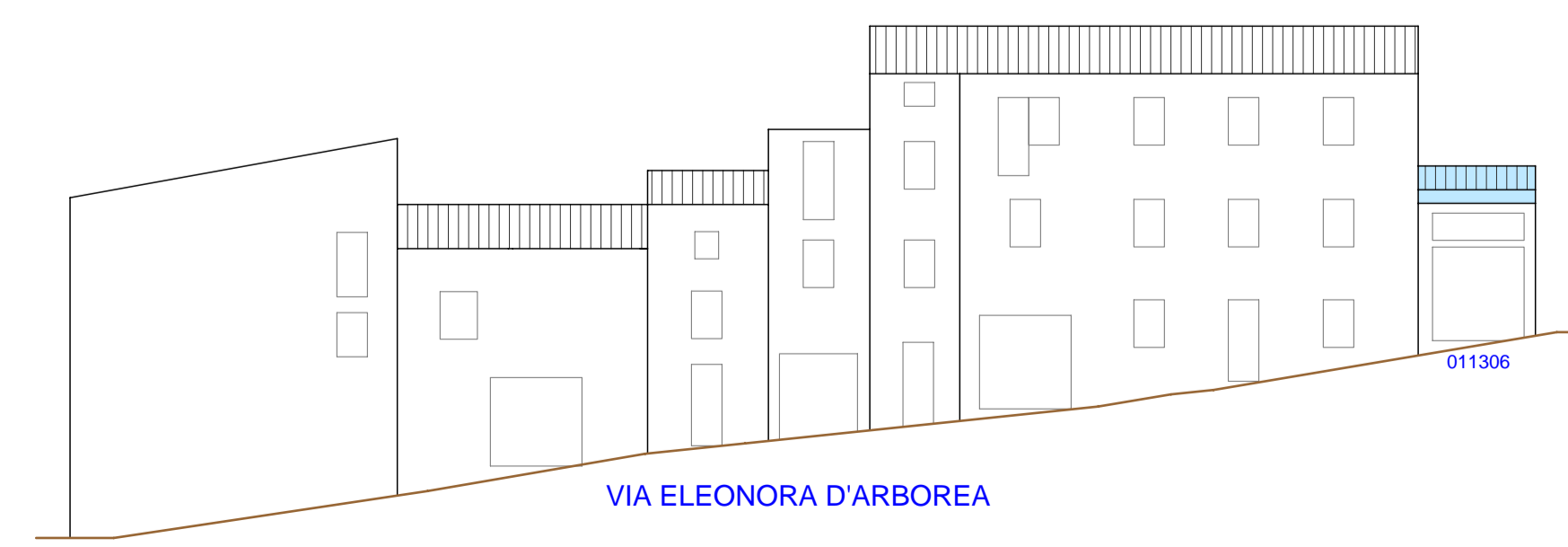

VIA ELEONORA D'ARBOREA

011306