

isolato 13
unità 13

Localizzazione: regione storica/ambito territoriale: Barbagia di Ollolai
comune di: Fonni (sottozona 1 - isolato 13 - unità 13)
Via/Piazza: Azuni

Elaborati: piante _prospetti _sezioni

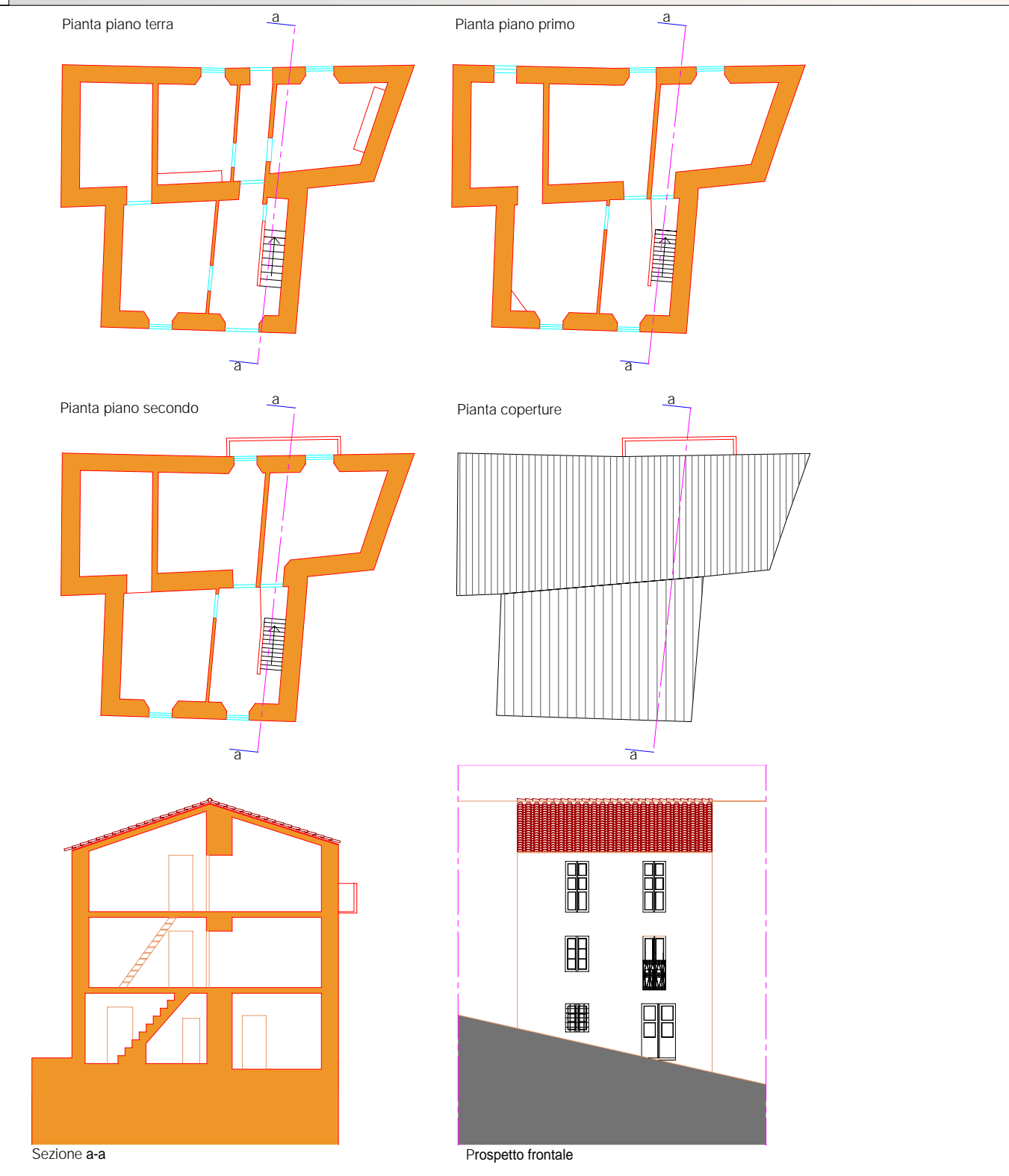

Elaborati: sezione

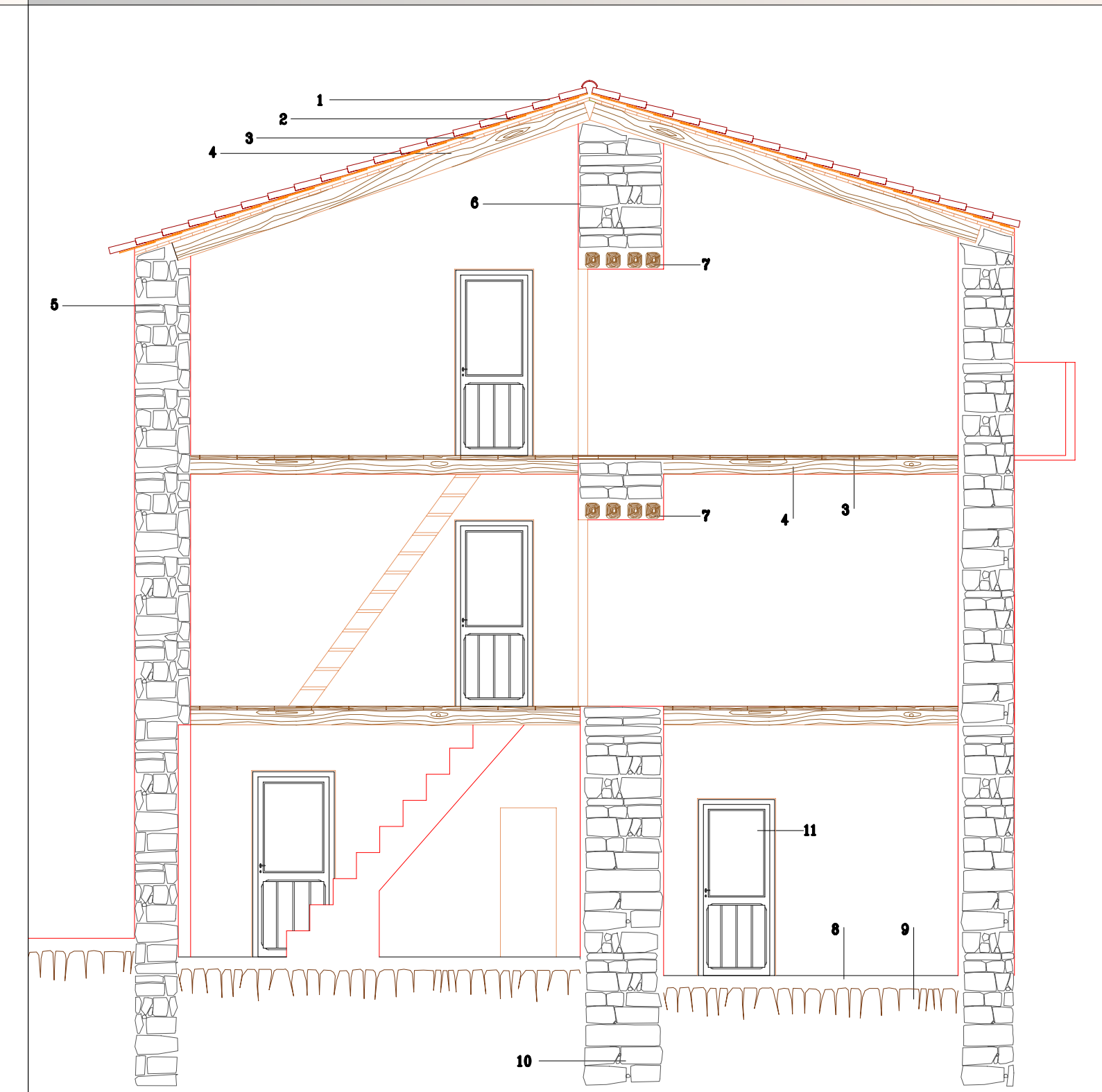

- 1_manto di copertura in coppi laterizi
- 2_massetto di terra stabilizzato con calce - spessore 4-5 cm
- 3_tavolato maschiato o battentato - spessore 20-30 mm
- 4_trave in abete - sezione uso trieste diametro 18-20 cm
- 5_muratura a corsi sub-orizzontali con apparecchio a doppio paramento di trovanti e bozze di granito - basalto - trachite - calcarenite - marna - arenaria - scisto ... - 50-70-120 cm
- 6_intonaco in malta di calce - spessore medio 2-3 cm
- 7_architrave in castagno sezione 15x15
- 8_massetto di allettamento in terra costipata
- 9_terreno
- 10_basamento in trovati lapidei
- 11_porta in legno

Elaborati: prospetto

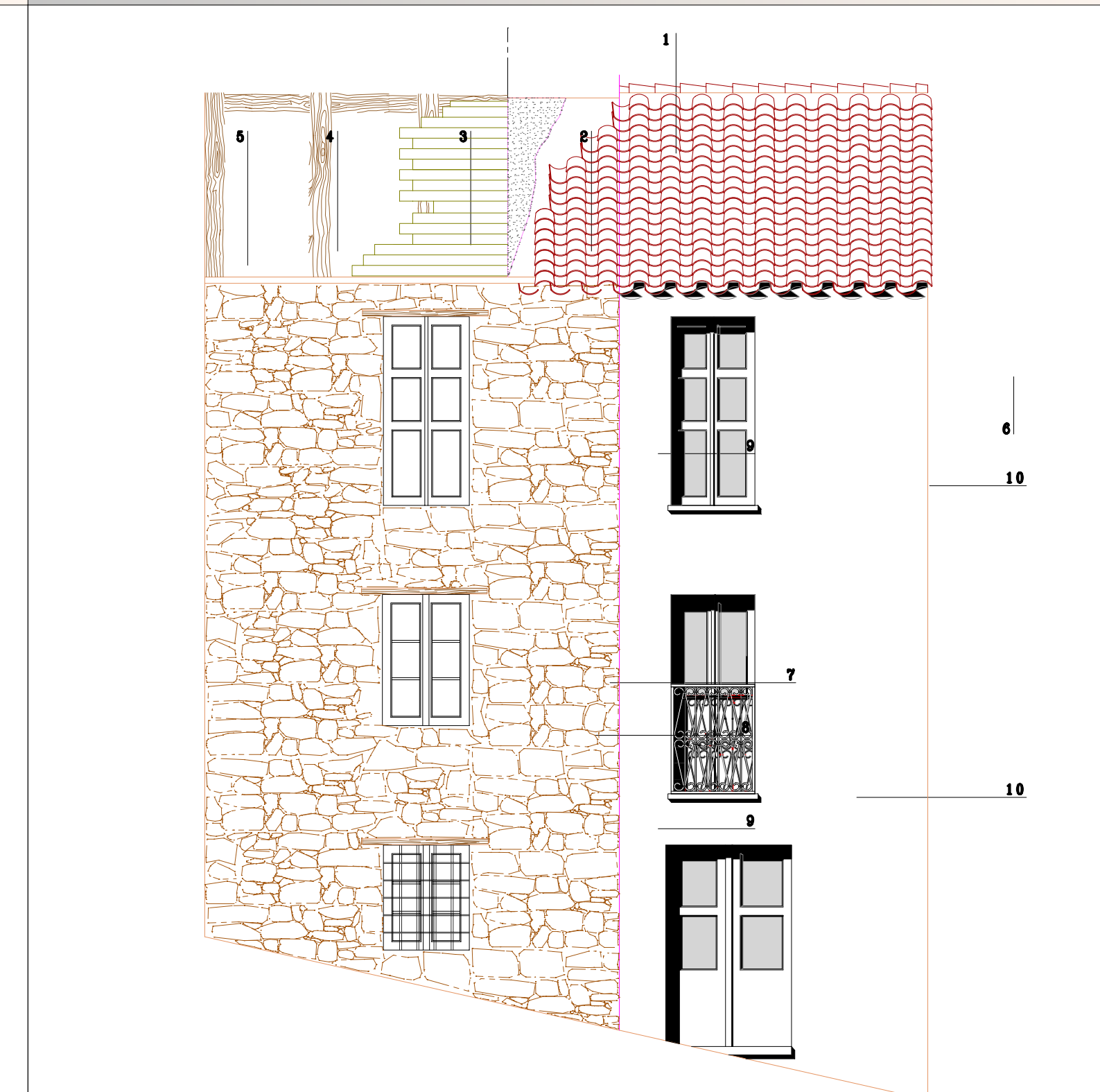

- 1_manto di copertura in coppi laterizi
- 2_massetto di terra stabilizzato con calce - spessore 4-5 cm
- 3_tavolato maschiato o battentato - spessore 20-30 mm
- 4_travicelli in abete - sezione rettangolare 5x7 cm
- 5_trave in abete - sezione uso trieste diametro 18-20 cm
- 6_soluzione di gronda oggetto semplice dei coppi canale - sporgenza 10-15 cm
- 7_muratura a corsi orizzontali occasionali con apparecchio a doppio paramento di trovanti e bozze di scisto - 50-70-120 cm
- 8_architrave in abete semplicemente scortecciato
- 9_porta in legno
- 10_infisso con scuretto in legno

Elaborati: prospetto

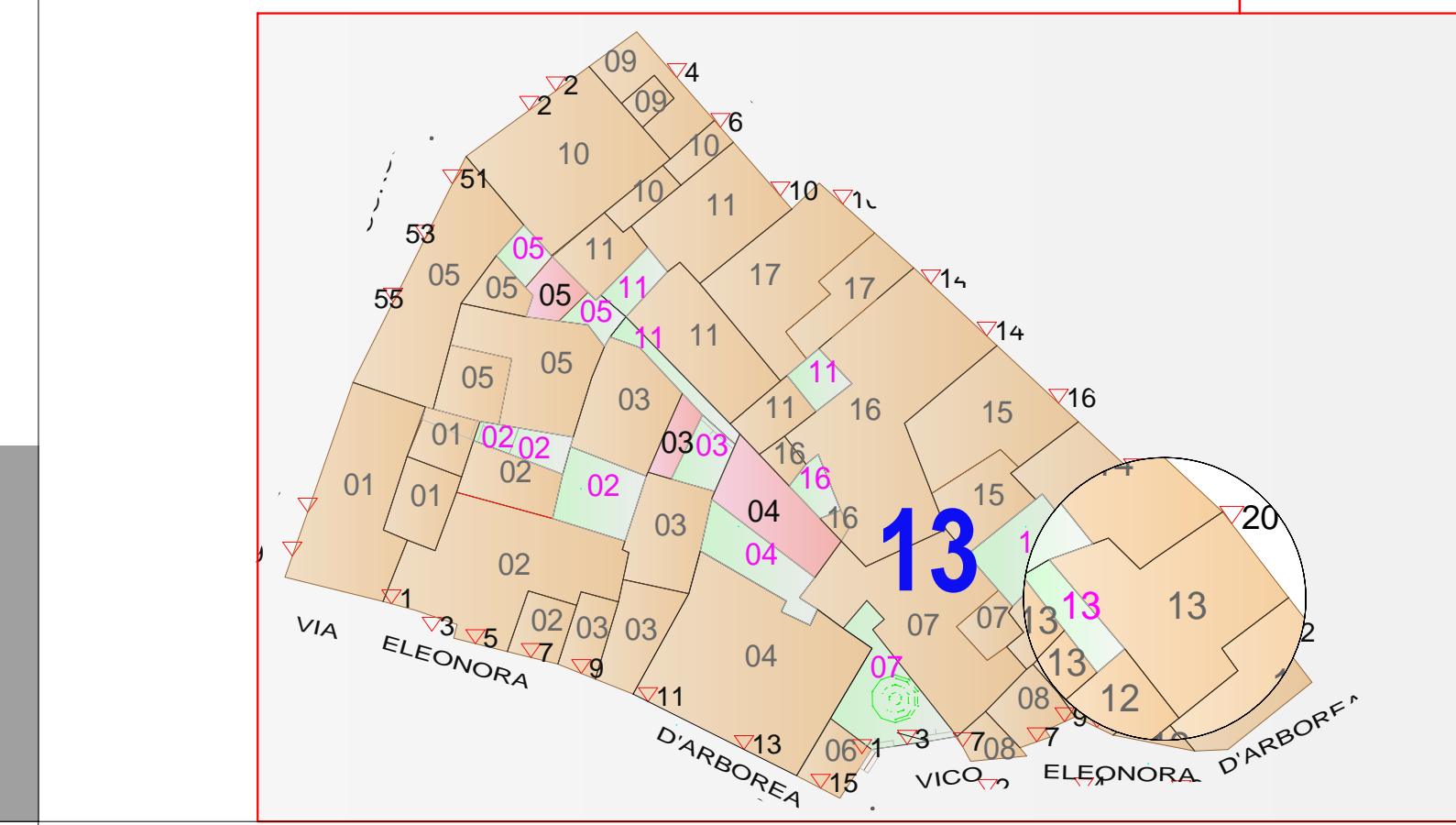
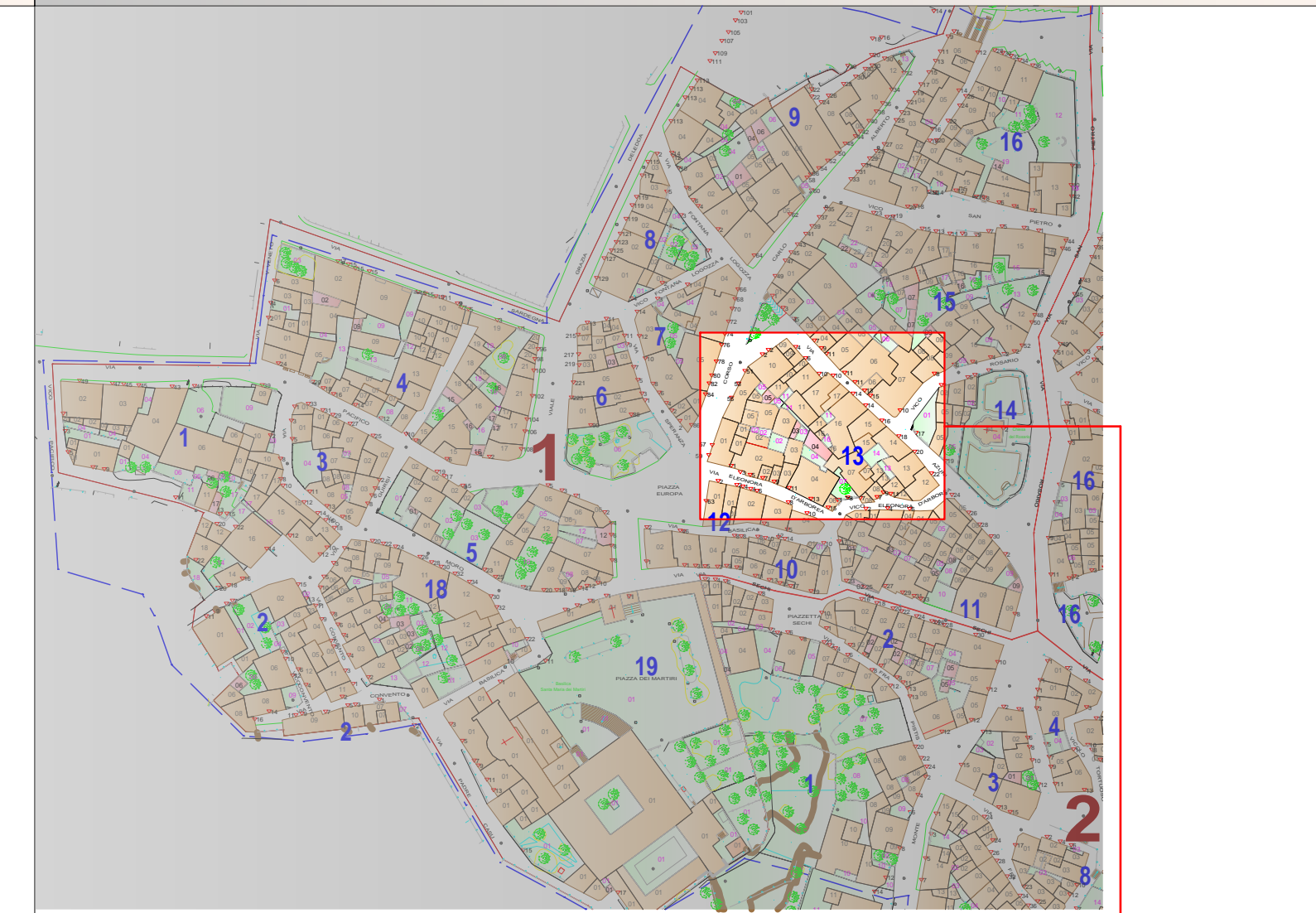



Regione Autonoma della Sardegna

COMUNE DI FONNI

Provincia di Nuoro





RILIEVI DI DETTAGLIO ELEMENTI COSTRUTTIVI
"Subzona 1 - Isolato 13 - Unità 13"

ELABORATO ADEGUATO ALLE PRESCRIZIONI R.A.S.

<p>Data: _____</p> <p>Adozione: _____ Consiglio Comunale n°61 del 22/12/2010</p> <p>Adozione Definitiva: _____ Consiglio Comunale n°17 del 04/04/2011</p> <p>Approvazione R.A.S.: _____ Det. D.G./P. Urbanistica n. 1184 del 05/04/2013</p> <p>Approvazione: _____ Consiglio Comunale n. 36 del 05/11/2013</p> <p>Pubblicazione B.U.R.A.S.: _____</p>	<p>TAVOLA: G.6.7</p> <p>SCALA: _____</p>
-------------------------------------------------------------------------------------------------------------------------------------------------------------------------------------------------------------------------------------------------------------------------------------------------------------------------------------------------------	-------------------------------------------------

II SINDACO

Dott. Stefano Coinu

UFFICIO TECNICO

Geom. Mario Demaris
Ing. Giuseppe Busia

PROGETTAZIONE: Ing. Peppino Mureddu

COLLABORAZIONI: Ing. Mario Mureddu, Ing. Elia Mureddu, Ing. Antonio Angioi, Geom. Salvatore Marceddu, Geom. Carlo Marceddu, Ing. Maurizio Manias, Ing. Carlo Atzeni, Geom. Aldo Scintu, Arch. Anna Rosa Cidda

Emmeservizi s.n.c. - Via caduti del mare 7 - Nuoro - emmeservizi@tiscali.it - 0794194354

PIANO PARTICOLAREGGIATO DELLA ZONA 'A' CENTRO STORICO