

isolato 2
unità 5

Localizzazione: regione storica/ambito territoriale: Barbagia di Ollolai
comune di : Fonni (sottozona 2 - isolato 2 - unità 5)
Via/Piazza: Del Monte

Elaborati: piante_prospetti_sezioni

Elaborati: sezione

Elaborati: prospetto

Elaborati: inquadramento

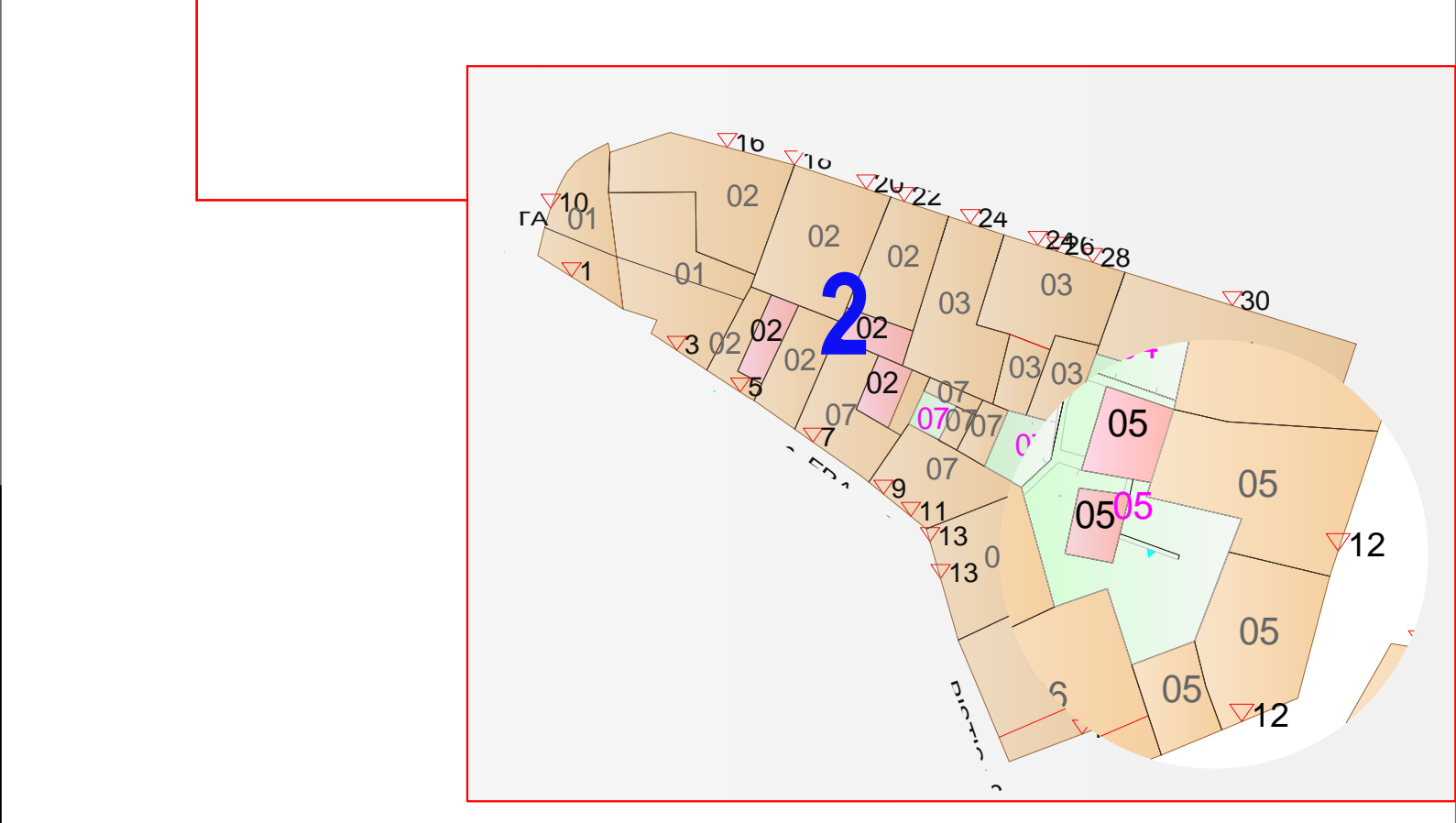
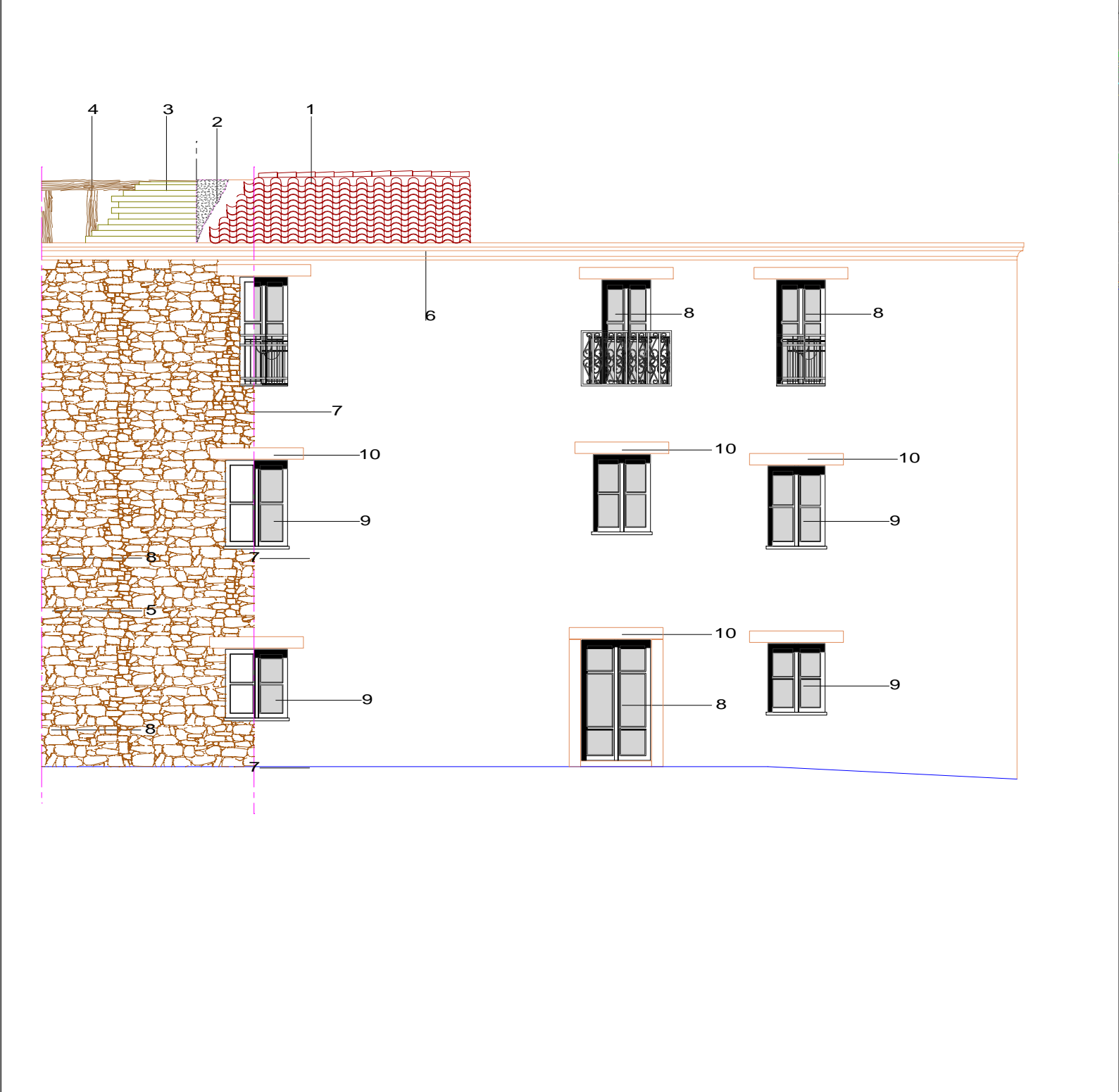
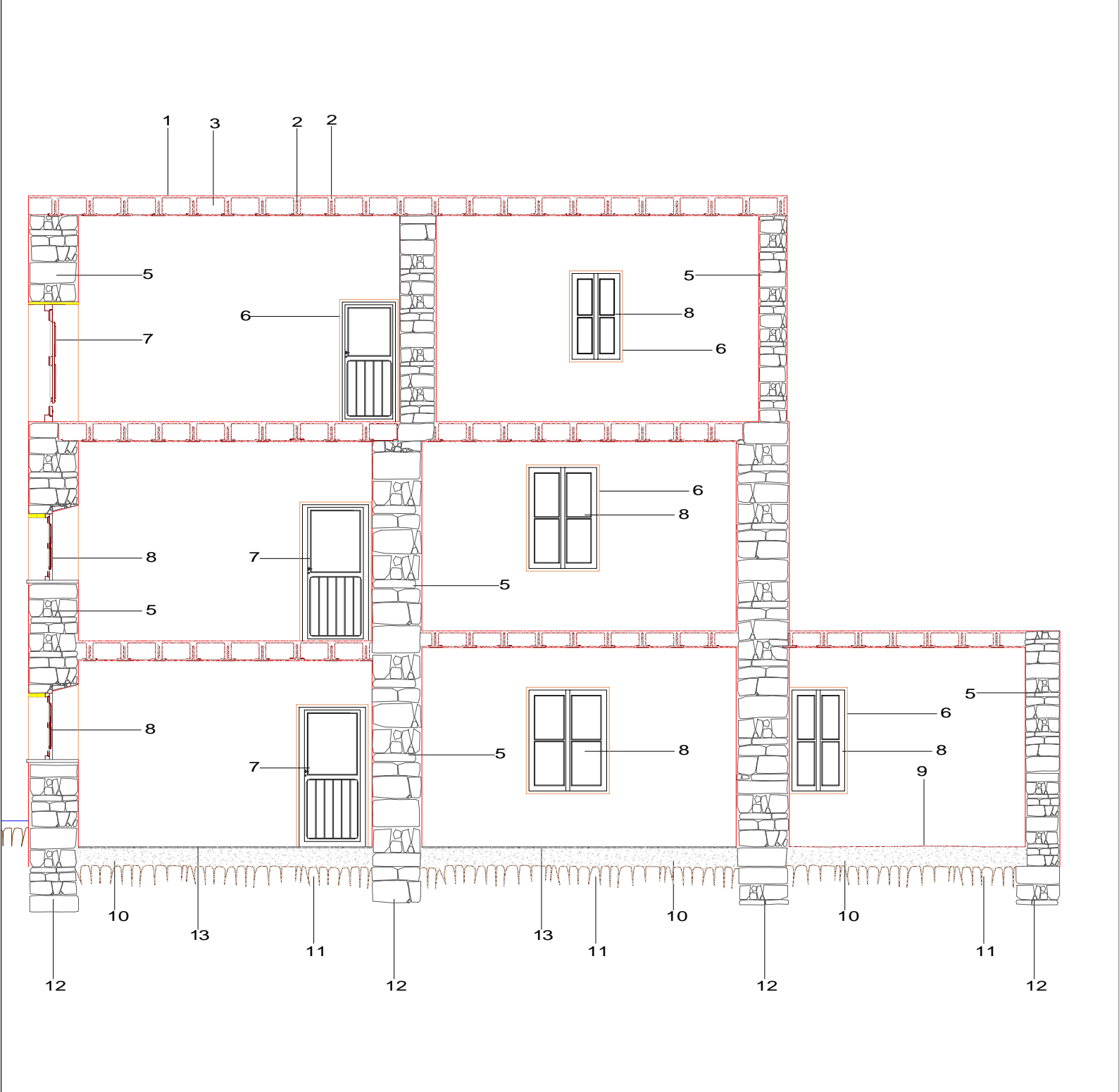
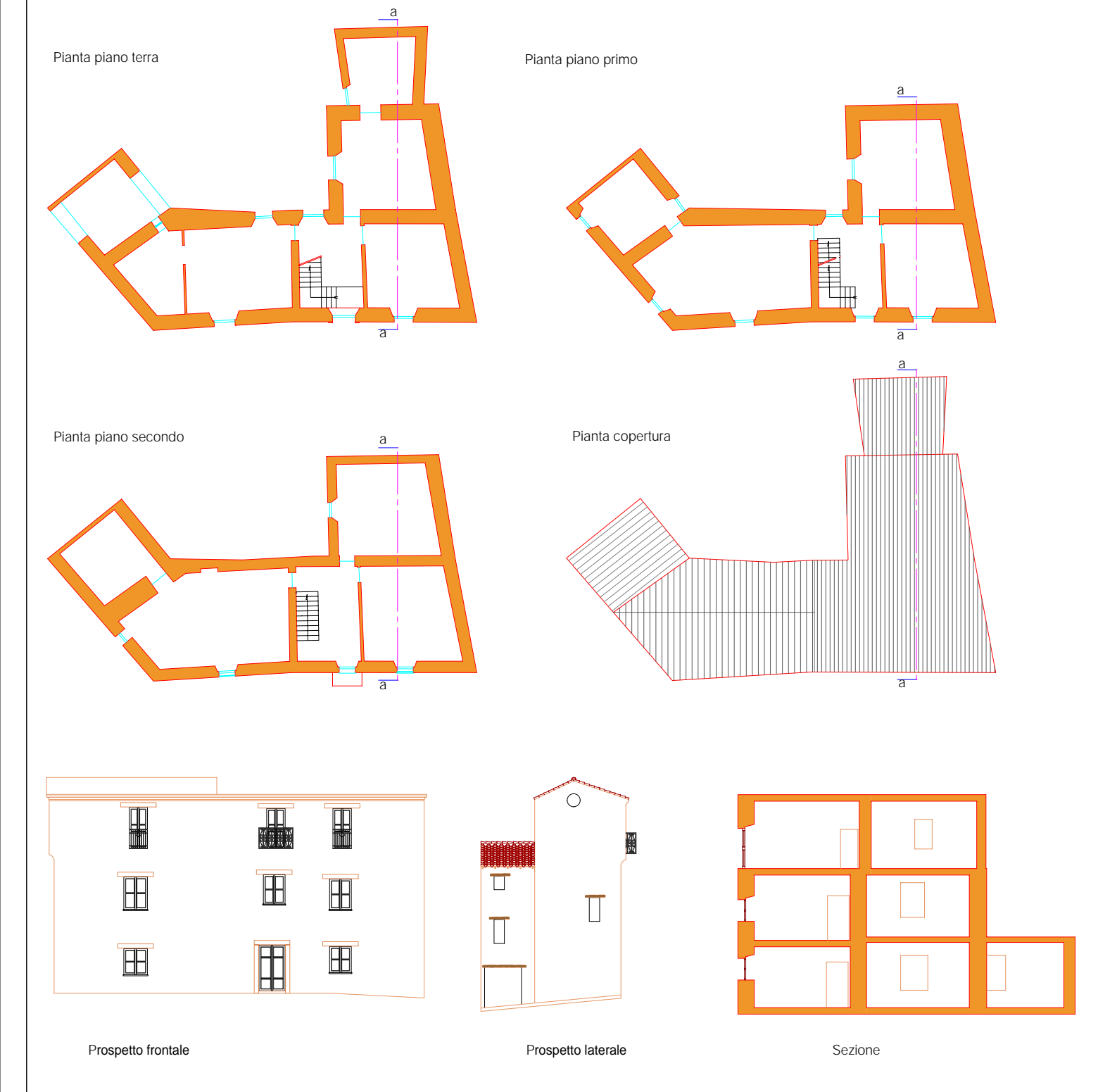

- 1_copertura piana
- 2_massetto stabilizzante di calce - spessore 4-5 cm
- 3_volline laterizie
- 4_travicelli in metallo a t
- 5_muratura a corsi sub-orizzontali con apparecchio a doppio paramento di di trovanti e bozze di granito di granito -basalto - trachite - 50-70-120 cm
- 6_intonaco in malta di calce - spessore medio 2 cm
- 7_porta in legno
- 8_infisso con scuretto in legno
- 9_pavimentazione in argilla battuta
- 10_massetto di allettamento in terra costipata - spessore 3-4-5 cm
- 11_terreno
- 12_basamento in trovati lapidee
- 13_pavimentazione in pannelle di laterizio rettangolari/quadrate dimensioni XxYxZ cm

- 1_manto di copertura in coppi laterizi
- 2_massetto di terra stabilizzato con calce - spessore 4-5 cm
- 3_lavolato maschio o batentato - spessore 20-30 mm
- 4_arcarecci in abete - ginepro - castagno - leccio - olivastro - sezione uso Trieste - diametro 15-20 cm
- 5_travi in abete - ginepro - castagno - leccio diametro 15-20 cm
- 6_cornice aggettante realizzata con mensole lapidee
- 7_muratura a corsi sub-orizzontali con apparecchio a doppio paramento di trovanti e bozze di granito - basalto - trachite - spessore 50 - 70- 120 cm
- 8_porta in legno
- 9_infisso con scuretto in legno
- 10_architrave monolitico in concii di basalto - trachite - marna - arenaria



Regione Autonoma della Sardegna



COMUNE DI FONNI

Provincia di Nuoro



RILIEVI DI DETTAGLIO ELEMENTI COSTRUTTIVI

"Subzona 2 - Isolato 2 - Unità 5"

ELABORATO ADEGUATO ALLE PRESCRIZIONI R.A.S.

Data: _____

Adozione: _____ Consiglio Comunale n°61 del 22/12/2010

Adozione Definitiva: _____ Consiglio Comunale n°17 del 04/04/2011

Approvazione R.A.S.: _____ Det. D.G./P. Urbanistica n. 1184 del 05/04/2013

Approvazione: _____ Consiglio Comunale n. 36 del 05/11/2013

Publicazione B.U.R.A.S.: _____

II SINDACO

Dott. Stefano Coinu

UFFICIO TECNICO

Geom. Mario Demaris

Ing. Giuseppe Busia

PROGETTAZIONE: Ing. Peppino Mureddu

COLLABORAZIONI:

Ing. Mario Mureddu

Ing. Elia Mureddu

Ing. Antonio Angioi

Geom. Salvatore Marceddu

Geom. Carlo Marceddu

Ing. Maurizio Manias

Ing. Carlo Atzeni

Geom. Aldo Scintu

Arch. Anna Rosa Cidda

TAVOLA: **G.6.6**

SCALA: _____

Emmeservizi s.n.c. - Via caduti del mare 7 - Nuoro - emmeservizi@tiscali.it - 0794194354