PIANO PARTICOLAREGGIATO DELLA ZONA 'A' CENTRO STORICO

Regione Autonoma della Sardegna

COMUNE DI FONNI

Provincia di Nuoro

RETE IDRICO - FOGNARIA

ELABORATO ADEGUIATO ALLE PRESCRIZIONI R.A.S.

Data

Adozione: Consiglio Comunale n°61 del 22/12/2010

Adozione Definitiva: Consiglio Comunale n°17 del 04/04/2011

Approvazione R.A.S.: Det. D.G./ P. Urbanistica n. 1184 del 05/04/2013

Approvazione: Consiglio Comunale n. 36 del 05/11/2013

Pubblicazione B.U.R.A.S.:

TAVOLA : **C.2**

SCALA : 1:1000

Il SINDACO

Dott. Stefano Coinu

UFFICIO TECNICO

Geom. Mario Demartis

Ing. Giuseppe Busia

PROGETTAZIONE: Ing. Peppino Mureddu

COLLABORAZIONI:
Ing. Mario Mureddu
Ing. Elia Mureddu
Ing. Antonio Angioi
Geom. Salvatore Marceddu
Geom. Carlo Marceddu
Ing. Maurizio Manias
Ing. Carlo Atzeni
Geom. Aldo Scintu
Arch. Anna Rosa Cidda

Emmeservizi s.n.c. Via caduti del mare 7 - Nuoro - emmeservizisnc@tiscali.it - 0784194335

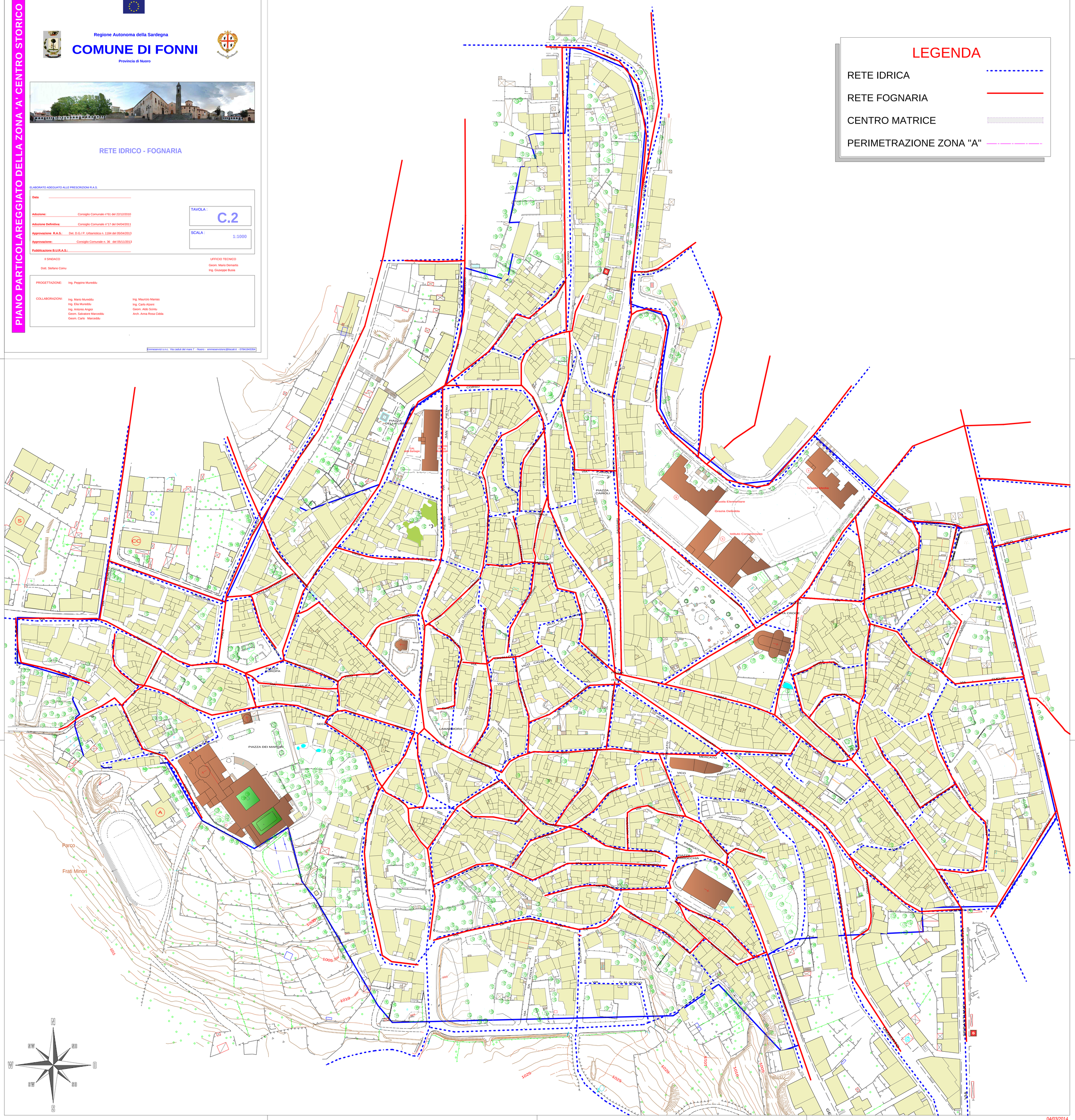
LEGENDA
RETE IDRICA
RETE FOGNARIA
CENTRO MATRICE
PERIMETRAZIONE ZONA "A"
Scuola Media
Scuola Elementare
Grazia Deledda
Istituto Comprensivo
Parco
Frati Minori
PIAZZA DEI MARTIRI
PIAZZA EUROPA
PIAZZA CAIROLI
PIAZZA DELLA LIBERTÀ
CORSO
VIA NUORO
VIA SASSARI
VIA MERCATO
VICO PARROCCHIA
VIA BRESCIA
VICO CAVALLOTTI
VIA DANTE
VIA GIUNIPI
VICO GIORDETTI
VIA CLUSONI
VIA LAZARETTO
VIA UNIVERSITÀ
VIA SEGRA MANNU
VIA GIUSEPPE MAZZINI
VIA GIUSEPPE GARIBALDI
VIA CARLO FELICE
VIA VITTORIO EMANUELE
VIA SAN PIETRO
VICO S. PIETRO
VICO LAMARMORA
VICO TORTUOSO
VICO GENNARGENTU
VICO SA COSTA
VIA SA COSTA
VIA G. M. CORDO
VIA ALBERICO
VICO ALBERICO
VICO LOVISATO
VICO SANTA CROCE
VICO SANTA CROCE
VICO SANTA CROCE