

ORTOFOTO IKONOS

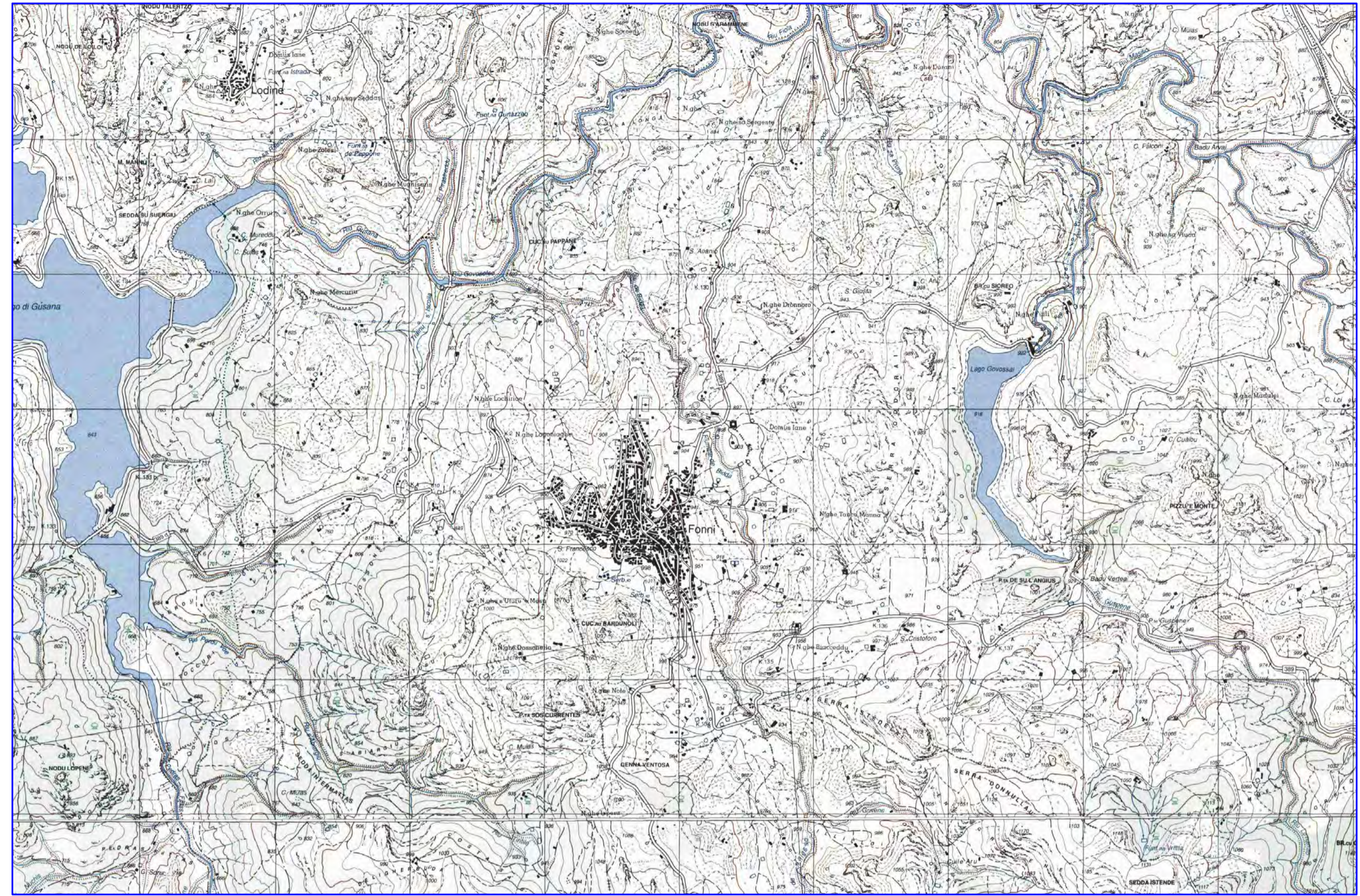

IGM 1:25000



IGM 1:10000

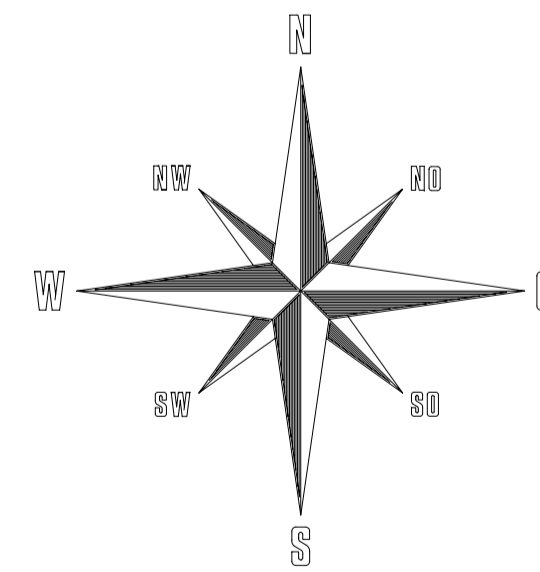
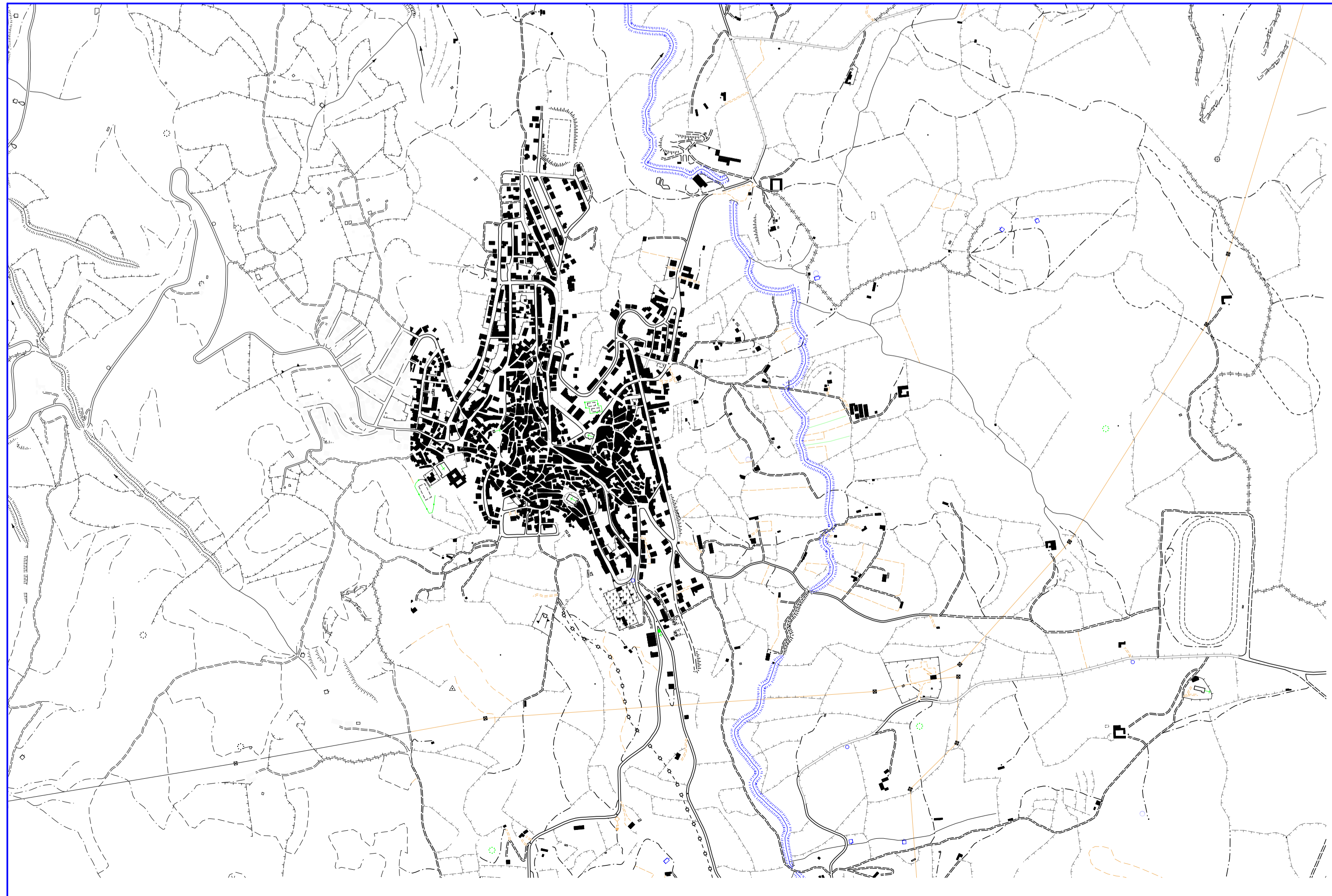

PIANO PARTICOLAREGGIATO DELLA ZONA 'A' CENTRO STORICO



Regione Autonoma della Sardegna

**COMUNE DI FONNI**

Provincia di Nuoro



INQUADRAMENTO TERRITORIALE

ELABORATO ADEGUATO ALLE PRESCRIZIONI R.A.S.

Data: \_\_\_\_\_

Adozione: Consiglio Comunale n°61 del 22/12/2010

Adozione Definitiva: Consiglio Comunale n°17 del 04/04/2011

Approvazione R.A.S.: Del. D.G./P. Urbanistica n. 1184 del 05/04/2013

Approvazione: Consiglio Comunale n. 36 del 05/11/2013

Publicazione B.U.R.A.S.: \_\_\_\_\_

TAVOLA: **B.1**

SCALA: \_\_\_\_\_

IL SINDACO

Dott. Stefano Cònu

UFFICIO TECNICO

Geom. Mario Demaris  
Ing. Giuseppe Busia

PROGETTAZIONE: Ing. Peppino Mureddu

COLLABORAZIONI: Ing. Mario Mureddu  
Ing. Elia Mureddu  
Ing. Antonio Angioi  
Geom. Salvatore Marceddu  
Geom. Carlo Marceddu

Ing. Maurizio Maras  
Ing. Carlo Atzeni  
Geom. Aldo Scintu  
Arch. Anna Rosa Cidda